

Výsledky kontroly užítkovosti v České republice

Kontrolní rok 2013 – 2014

Results of Milk Recording in the Czech Republic

Control Year 2013 – 2014

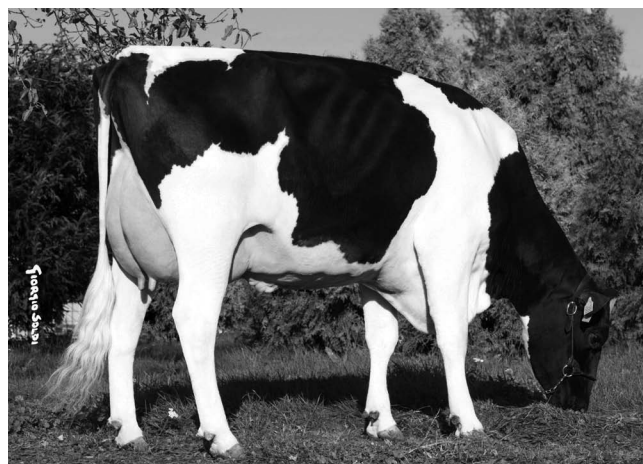

Výsledky kontroly užítkovosti v České republice
Kontrolní rok 2013 – 2014
Results of Milk Recording in the Czech Republic
Control Year 2013 – 2014



Českomoravská společnost chovatelů, a.s.
Czech Moravian Breeders' Corporation, Inc.



Obsah
Contents

Úvod	3
<i>Introduction</i>	4
Výsledky kontroly užítkovosti za Českou republiku	5
<i>Milk recording results in the Czech Republic</i>	
Uzávěrka kontroly užítkovosti za údobí říjen 2013 – září 2014 podle metod KU	9
<i>Milk recording results according to methods used in milk recording</i>	
Uzávěrka kontroly užítkovosti za údobí říjen 2013 – září 2014 výsledky krav zapsaných do plemenné knihy	15
<i>Milk recording results according to cows recorded in herdbook</i>	
Výsledky podle plemen a meziplemenného křížení	31
<i>Results of milk recording according to breeds and crossbreeds</i>	
Seznam stájí s vynikající užítkovostí za ukončené laktace všech krav v kontrolním roce 2013 - 2014	36
<i>Best breeders in different herd size groups</i>	
Seznam krav s vynikající užítkovostí za ukončené laktace	49
<i>The best cows</i>	
Výsledky KU v jednotlivých stájích a krajích	56
<i>Results of milk recording according to regions, farms and stables</i>	

Úvod

Výsledky kontroly užitkovosti (dále KU) za kontrolní rok 2013/2014 jsou zpracovány ze všech stájí zapojených do KU hodnocených metodou A4 (A4P), A4A a AT (A4T) a od krav, které ukončily normovanou laktaci. Do zpracování nejsou zařazeny výsledky krav s laktací kratší než 240 dnů a s užitkovostí nižší než 2 000 kg mléka. Označení zemědělských podniků a stájí spolu s charakterem stáje je převzato z hlášení jednotlivých podniků a podle stavu koncem kontrolního roku 2013/2014.

V kontrolním roce 2009/2010 byla zavedena celá řada změn ve vykazování jednotlivých plemen v kontrole užitkovosti. Plemenná příslušnost zvířete je definována podílem krve 51 % a více daného plemene. Za křížence jsou považována zvířata s podílem krve příslušného plemene menším nebo rovným 50 %. Dojená a kombinovaná plemena jsou značena podle zásad KU, kříženci jsou označeni K, jiná dojená a kombinovaná plemena X.

U výsledků za stáj, chovatele, popřípadě za vyšší celky je nově tištěna struktura podle plemen. Tiskne se pouze zastoupení tří nejpočetnějších plemen. Pokud však pro některé plemeno poklesne jeho zastoupení ze všech laktací pod 12 %, pak toto plemeno již tištěno není. Pokud se však mezi třemi nejpočetnějšími plemeny objeví některé z plemen J, N nebo L, tiskne se jeho zastoupení i při jakémkoliv nižším podílu. Barevné variety holštýnského skotu H a R se tisknou samostatně, tedy obojí H i R. Pokud se jedna z obou variet zanedbává, poněvadž její podíl poklesl pod 12 %, je její podíl přičten k varietě tištěné (např. zjištěné zastoupení plemen ve stáji je C46H43R09, vytištěno bude H52C46). Pokud se zanedbávají obě variety H i R, ale jejich součet dosáhne alespoň 12 %, tiskne se převažující varieta s uvedením procentického zastoupení součtu obou variet.

V kontrolním roce 2009/2010 došlo ke změně publikace zápisu stáje v plemenné knize.

Zápis stáje do plemenné knihy je změněn v souladu se zásadami vedení kontroly užitkovosti z roku 2010.

Kombinace PK	označení
C, N	D
H, N	I
C,H, N	Q
C, J	R
H, J	S
C, H, J	T
C,H	P

Zpracování výsledků podle plemen v celé populaci vychází ze skutečné plemenné příslušnosti jednotlivých krav. Ukončené laktace jednotlivých krav jsou zpracovány ve stáji, kde byla laktace ukončena. Tisk stájí se provádí za předpokladu ukončení alespoň 5 laktací. Výsledky stájí se 4 a méně laktacemi jsou zahrnuty do výsledku zemědělských podniků a do souhrnných přehledů i když se netisknou. Číselné údaje v jednotlivých tabulkách zahrnují výsledky, kde je uvedena užitkovost krav na 1. laktaci, průměrná užitkovost krav na 2. a vyšší laktaci a průměrnou užitkovost za všechny laktace.

V úvodu publikace je zařazen přehled celkových výsledků KU v ČR (metoda KU A4 (A4P), A4A a AT a celkem). Tento přehled je členěn na první, druhé a vyšší laktace a celkové výsledky za ČR. Další část tohoto přehledu tvoří výsledky jednotlivých podniků a krav členěných podle intervalů dojivosti za normované laktace, počet vyřazených krav a příčiny jejich vyřazení (bez ohledu na to, kdy byla laktace ukončena), zařazení plemenic do tříd užitkovosti (podle všech laktací krávy). Počet krav podle pořadí laktace je sestaven podle počtu krav, které jsou zapojeny do kontroly užitkovosti ke konci kontrolního roku. Na celostátní přehledy navazují přehledy o užitkovosti krav zapsaných do plemenné knihy. Tyto přehledy jsou členěny podle oddílů plemenných knih jednotlivých plemen.

Seznam nejlepších stájí zahrnuje výsledky od všech krav ze stájí, kde bylo ukončeno alespoň 5 laktací.

Přehled krav s nejvyšší produkcí bílkovin a tuku za normovanou laktaci informuje o 100 nejlepších plemenicích českého strakatého plemene a 100 nejlepších plemenicích holštýnského plemene, ostatních plemen a kříženců.

V další části publikace jsou uvedeny výsledky jednotlivých stájí, zemědělských podniků, případně kooperujících celků a krajů v Čechách a na Moravě.

Všechny uvedené výsledky zpracovala za kontrolní rok 2013/2014 společnost Plemdat, s. r. o., která je dceřinou společností Českomoravské společnosti chovatelů, a. s.

Českomoravská společnost chovatelů, a. s.
V Praze dne 30. 10. 2014

Introduction

Milk recording (hereinafter only referred to as the MR) for the control year of 2013/2014 in all stables involved in MR evaluated by method A4 (A4P), A4A a AT (A4T) and from cows that terminated standardized lactation. Results of cows with lactation shorter than 240 days and with the production efficiency lower than 2,000 kg of milk are not included in the processing. Specification of agricultural plants and stables together with the character of stables is taken over from reports of individual plants and according to the state at the end of the control year of 2013/2014.

In the control year of 2009/2010, a lot of changes were introduced in showing individual breeds in the milk recording. Breed affiliation of an animal is defined by the proportion of blood exceeding 51% or more of the respective breed. Crossbreed is an animal with the proportion of blood of the respective breed lower or equal to 50%. Milking and combined breeds is marked according to the principles of milk recording, crossbreeds are marked with K, other milking and combined breeds with X.

As a new thing, the structure according to breeds is printed with results of a stable, a breeder or bigger units. Representation of the three most numerous breeds is printed. But if the representation of any breed drops below 12% in all lactations, it is not printed for the breed. But if the most numerous breeds include breed J, N or L, its representation is printed even in any lower proportion. Colour varieties of the Holstein breed H and R are printed separately, i. e. both H and R. If any of the variety is disregarded as its proportion dropped below 12 %, its proportion is added to the printed variety (e.g. if the found out representation of breeds in stable is C46H43R09, H52C46 will be printed). If both varieties H and R are disregarded, but their sum reaches at least 12%, the prevailing variety is printed while the proportional representation of the sum of both varieties is provided. In the control year of 2009/2010 there was a change in the record into the herd book.

Combination of herd book classification

C, N	D
H, N	I
C,H, N	Q
C, J	R
H, J	S
C, H, J	T
C,H	P

Processing results according to breeds in the whole population is based on real breed affiliation of individual cows. Terminated lactations of individual cows are processed

in the stable where lactation was terminated. Print of stables is carried out upon termination of at least 5 lactations. Results of stables with 4 or less lactations are included in the result of agricultural plants and in summary overviews, even when they are not printed. Numerical data in individual tables include results where the cow production efficiency is stated for the 1st lactation as well as the average production efficiency of cows in the 2nd and higher lactation and the average production efficiency for all lactations.

In the introduction of the publication there is a summary of overall results of milk recording A4 (A4P), A4A a AT and total). This summary is classified into the first, the second and higher lactations and overall results in the Czech Republic. Another part of the summary is made up of the results of individual plants and cows classified according to intervals of milk yields in standardized lactation, the number of excluded cows and the reasons for their exclusion (regardless of when lactation was terminated), including breeding cows into production efficiency classes (according to all lactations of a cow). The number of cows according to the order of lactation is given according to the number of cows that are included in the milk recording at the end of the control year. Overviews of production efficiency of the cows entered in the herd book are linked to the national overviews. These overviews are classified according to individual sections of the herd book of the Fleckvieh breed and sections of the herd book of the Holstein breed. The list of the best stables includes results from all cows from stables where at least 5 lactations were terminated.

The list of cows with the highest protein and fat production during standardized lactation informs about top 100 breeding cows of the Fleckvieh breed and top 100 breeding cows of the Holstein breed. In another part of the publication, results of individual stables, agricultural plants or cooperating units and regions in Bohemia and Moravia are provided.

All the mentioned results were processed for the control year of 2013/2014 by Plemdat, Ltd. which is an affiliated company of Czech Moravian Breeders' Corporation, Inc.

Výsledky kontroly užítkovosti za Českou republiku
Milk Recording Results in the Czech Republic



*Dcera po býku NXA-816 (Yank), Vlčnovská zemědělská, a. s.
(foto CRV Czech Republic, spol. s.r.o.)*

Výsledky kontroly užítkovosti za Českou Republiku - vysvětlivky
Milk Recording Results in the Czech Republic - abbreviations

		První laktace 1 st lactations	Druhá a další laktace 2 nd and other lactations	Všechny laktace All lactations
	parametr			
1.	parameter			
2.				
3.				
4.				
5.				
6.	number of cows with close in standard lactation	počet krav s uzávěrkou za normované laktace	počet krav s uzávěrkou za normovanou laktaci	počet krav s uzávěrkou za normovanou laktaci
7.	number of lactation days	počet laktčních dnů	počet laktčních dnů	počet laktčních dnů
8.	milk in kg	mléko kg	mléko kg	mléko kg
9.	fat in %	tuk %	tuk %	tuk %
10.	fat in kg	tuk kg	tuk kg	tuk kg
11.	protein in %	bílkovina %	bílkovina %	bílkovina %
12.	protein in kg	bílkovina kg	bílkovina kg	bílkovina kg
13.	age at first calving (month and days)	věk při prvním otelení v měsících a dnech	věk při prvním otelení v měsících a dnech	věk při prvním otelení v měsících a dnech
14.	number of cows with close in standard lactation	počet krav s uzávěrkou za normovanou laktaci	počet krav s uzávěrkou za normovanou laktaci	počet krav s uzávěrkou za normovanou laktaci
15.	number of lactation days	počet laktčních dnů	počet laktčních dnů	počet laktčních dnů
16.	milk in kg	mléko kg	mléko kg	mléko kg
17.	fat in %	tuk %	tuk %	tuk %
18.	fat in kg	tuk kg	tuk kg	tuk kg
19.	protein in %	bílkovina %	bílkovina %	bílkovina %
20.	protein in kg	bílkovina kg	bílkovina kg	bílkovina kg
21.	calving interval	mezidobí ve dnech	mezidobí ve dnech	mezidobí ve dnech
22.	number of cows with close in normal lactation	počet krav s uzávěrkou za normovanou laktaci	počet krav s uzávěrkou za normovanou laktaci	počet krav s uzávěrkou za normovanou laktaci
23.	number of lactation days	počet laktčních dnů	počet laktčních dnů	počet laktčních dnů
24.	milk in kg	mléko kg	mléko kg	mléko kg
25.	fat in %	tuk %	tuk %	tuk %
26.	fat in kg	tuk kg	tuk kg	tuk kg
27.	protein in %	bílkovina %	bílkovina %	bílkovina %
28.	protein in kg	bílkovina kg	bílkovina kg	bílkovina kg

Česká republika – Czech Republic

Za výrobní oblast 1 (horská) – highlands

Výrobní oblast 2 (nížinná) – lowlands

Výsledky podle metody KU – results according to methods used in milk recording

A4 (A4P), A4A a AT - the methods of milk recording

Výsledky krav zapsaných v plemenné knize – results of cows recorded in herdbook

PCA, PCB, PCC oddíly plemenné knihy českého strakatého skotu – sections of herdbook of Czech Spotted Cattle (Czech Fleckvieh)

PC plemenná kniha českého strakatého skotu celkem – results of cows recorded in herdbook of Czech Spotted Cattle (total)

PHA, PHB, PHC, PHD oddíly plemenné knihy holštýnského skotu - section of herdbook of Holstein Cattle

PH plemenná kniha holštýnského skotu celkem – results of cows recorded in herdbook of Holstein Cattle (total)



Býk RAD-331 (Hollywood)
(foto CRV Czech Republic, spol. s. r. o.)

V Y S L E D K Y Z A C E S K O U R E P U B L I K U

P R V N I				L A K T A C E											D R U H E A D A L S I L A K T A C E											V S E C H N Y				L A K T A C E									
1	2	3	4	5	6	7	8	9	10	11	12	13	14	15	16	17	18	19	20	21	22	23	24	25	26	27	28	29	30	31	32	33	34	35	36	37	38	39	40

ČESKA REPUBLIKA	103124	298	7728	3,87	299	3,40	263	26/12	184387	296	8730	3,86	337	3,38	295	407	287511	297	8371	3,86	323	3,39	284				
ZA VYROBNÍ OBLAST 1	60845	298	7449	3,90	291	3,43	255	26/29	111149	296	8425	3,89	328	3,40	287	405	171994	296	8080	3,90	315	3,41	275				
VYROBNÍ OBLAST 2	42279	298	8130	3,81	310	3,36	273	25/18	73238	297	9193	3,81	350	3,35	308	410	115517	298	8804	3,81	335	3,36	296				
VYSLEDKY PODLE METODY KU																											
ZA METODU KU: A4P	68458	298	7517	3,88	292	3,42	257	26/22	124327	296	8469	3,87	328	3,40	288	407	192785	297	8131	3,87	315	3,40	277				
METODU KU: A4A	34371	298	8161	3,83	313	3,36	274	25/23	59373	297	9298	3,83	357	3,35	312	406	93744	297	8881	3,83	341	3,36	298				
METODU KU: AT	294	301	6112	4,09	250	3,26	199	28/15	679	296	6821	4,07	277	3,31	226	425	973	298	6607	4,07	269	3,30	218				
METODU KU: A	103123	298	7728	3,87	299	3,40	263	26/12	184379	296	8730	3,86	337	3,38	295	407	287502	297	8370	3,86	323	3,39	284				
VYSLEDKY KRAV ZAPSANYCH V PK																											
ZA ODDIL: PCA	18804	296	6444	4,01	259	3,55	229	27/27	37399	294	7553	3,94	298	3,48	263	395	56203	295	7182	3,96	285	3,50	251				
ODDIL: PCB	13732	296	6267	4,03	253	3,54	222	28/06	26980	293	7261	3,98	289	3,50	254	396	40712	294	6926	3,99	277	3,51	243				
ODDIL: PCC	4424	296	6240	4,03	252	3,52	220	28/17	13026	294	7223	3,98	288	3,48	251	401	17450	294	6974	3,99	278	3,49	243				
PC CELKEM	36960	296	6354	4,02	256	3,54	225	28/02	77405	294	7396	3,96	293	3,49	258	396	114365	294	7059	3,98	281	3,50	247				
ZA ODDIL: PHA	49482	299	8804	3,77	332	3,32	292	25/03	73372	299	10108	3,77	381	3,30	334	415	122854	299	9583	3,77	361	3,31	317				
ODDIL: PHB	2194	298	8470	3,82	323	3,37	285	25/15	4330	298	9915	3,84	381	3,36	333	411	6524	298	9429	3,84	362	3,36	317				
ODDIL: PHC	5471	298	8247	3,82	315	3,38	279	25/25	12327	298	9548	3,82	365	3,34	319	414	17798	298	9148	3,82	350	3,35	306				
ODDIL: PHD	6112	298	7858	3,88	305	3,41	268	26/01	11452	297	9082	3,85	350	3,37	306	409	17564	297	8656	3,86	334	3,38	293				
PH CELKEM	63259	299	8653	3,79	328	3,33	288	25/08	101481	299	9916	3,79	376	3,32	329	414	164740	299	9431	3,79	357	3,32	313				

Uzávěrka kontroly užitečnosti za údobí říjen 2013 – září 2014 podle metod KU
Milk recording Results According to Methods Used in Milk Recording



*Dcera Mardena (NEA 865) Romana, farma Kobylníky, chovatel Petr Novák
(foto Natural, spol. s.r.o.)*

Uzávěrka kontroly užítkovosti za údobí říjen 2013 – září 2014 - vysvětlivky Results of Milk Recording According to Methods Used in Milk Recording – abbreviations

Výsledky za metodu KU: A4 (A4P), AAA a AT

Milk recording results according to methods used in milk recording

1. laktace – 1st lactation

2. a vyšší laktace – 2nd and other lactation

Celkem – total

Zapojeno krav v KU – number of recorded cows

Laktací –lactations

Celkem - total

Normované – standard lactations

Neuznaných –disown lactations

Nenormální – abnormal end of lactations

Prům. poř. (laktace) – average lactation records

Lakt. dny – number of lactation days

Mléko kg – milk in kg

Tuk %, tuk kg – fat in %, fat in kg

Bílk. %, blk kg – protein in %, protein in kg

Lakt. % (laktóza) - lactose

Věk – age at first calving

Mezidobí – calving interval

SP (servis perioda) – days open

Index P_{2:1} – Index 2nd 100 days of lactation / 1st 100 days of lactation

Celoživotní užítkovost – milk yield production per production life

Vyřazené – culling

Žijící – living

Vyřazeno v roce – culling in control year

Prům. počet otel. (otelení) – average number of calving

Krav – cows

Mléko – milk

BLK (bílkovin)– protein

Tuk – fat

Počet normovaných laktací s užítkovostí kg mléka – share of recorded cows according to average milk yield production of cows

Počet laktací podle příčin ukončení (tabulka uvádí počty laktací podle příčin ukončení) – representation of finished milk production in the milk recording (the table shows number of lactations according the reasons of ending)

Normované laktace – standard lactations

305 dnů – 305 days

240 – 304 dnů – 240 – 304 days

Nenormální – abnormal lactations

Nesplňující hranici pro – unrealizable level for

Zaprahlé (před 240 dny) – cows in dry period (before 240 days)

Vyřazené – culling

Dny (zaprahnutí před 240 dny) – days dry period (before 240 days)

Mléko (užítkovost nižší než 3 000 kg mléka) – milk (milk yield less than 3 000 kg of milk)

Dny + M – days dry period (before 240 days) + milk (milk yield less than 3 000 kg of milk)

Celkem – total

Počet vyřazených krav v roce podle příčin vyřazení – number of culling cows according to the reasons of culling

Rušení KU – canceling of milk recording

Užítkovost – milk production

Vysoký věk – high age

Ost. zoot. důvody – other zootechnical reasons

Onemocnění vemene – mastitis

Plodnost – fertility

Těžký porod – heavy birth

Ostatní zdravotní důvody – other health reasons

Celkem - total

Počet krav zařazených do třídy užítkovosti – number of cows which are included in class of performance

Počet stájí s průměrnou užítkovostí kg mléka – the share of stables according to average milk yield of cows

Prvotel. stáje – first calver stable

Ostatní stáje – the other stable

Celkem – total

počet krav podle pořadí laktace, zapojených do KU koncem kontrolního roku – lactation number of recorded cows

Pořadí laktace – lactation number

Počet krav – cows number

Více – more than

C R

VYSLEDKY ZA METODU KU : A4P

	ZAPOJENO		L A		K T		A C I		N O R M O V A N E		L A K T A C E		VEK/			CELOZIVOTNI UZITKOVOST						
	KRAV	V KU	CELKEM	NORMO-	NEUZH-	NENOR-	PRUM	LAKT	MLEKO	TUK	TUK	BILK	BLK	LAKT	MEZI-	SP	INDEX	VYRAZENO	PRUM.	KRAV	BLK	
			VANYCH	NYCH	MALNICH	POR.	DNY	KG	%	KG	%	KG	%	KG	DOBI	P2:1	P2:1	V ROCE	POCET	MLEKO	TUK	
1. LAKTACE	79	376	76	268	68	458		298	7517	3,88	292	3,42	257	4,97	26/22	98	94.9					
2. A VYSSI	147	833	150	427	124	327	3.2	296	8469	3,87	328	3,40	288	4,86	407	101	84.2	55	193	3.7	24664	966
CELKEM	227	209	226	695	192	785	2.4	297	8131	3,87	315	3,40	277	4,89		100	88.0				3.1	3.1

	DO:	POCET NORMOVANYCH LAKTACI S UZITKOVOSTI KG MLEKA																VICE	CELKEM													
		4000	4500	5000	5500	6000	6500	7000	8000	9000	10000	11000	12000	13000	14000																	
1. LAKTACE	1	401	1	494	2	642	3	935	5	326	6	275	6	919	13	956	11	840	8	085	4	236	1	682	499	134	34	68	458			
%		2.0		2.2		3.9		5.7		7.8		9.2		10.1		20.4		17.3		11.8		6.2		2.5		0.7		0.2	100,0			
2. A VYSSI	1	179	1	459	2	608	4	154	6	086	7	828	9	574	21	882	21	554	18	255	13	626	8	670	4	450	1	978	1	024	124	327
%		0.9		1.2		2.1		3.3		4.9		6.3		7.7		17.6		17.3		14.7		11.0		7.0		3.6		1.6	0.8	100,0		
CELKEM	2	580	2	953	5	250	8	089	11	412	14	103	16	493	35	838	33	394	26	340	17	862	10	352	4	949	2	112	1	058	192	785
%		1.3		1.5		2.7		4.2		5.9		7.3		8.6		18.6		17.3		13.7		9.3		5.4		2.6		1.1	0.5	100,0		

POCET LAKTACI PODLE PRICIN UKONCENI

	NORMOVANE LAKTACE		N EN O R M A L N I		L A K T A C E		P O C E T V Y R A Z E N Y C H K R A V V R O C E P O D L E P R I C I N Y V Y R A Z E N I																
	305	240-304	N E S P L N U J I C I	H R A N I C E	P R O	R U S E N I	U Z I T K O	V Y S O K Y	O S T . Z O O	O N E M .	P L O D -	T E Z K Y	O S T . Z D R .										
	DNU	DNU	DNY	MLEKO	DNY+M	DNY	MLEKO	DNY+M	CELKEM	1. LAKTACE	KU	VOST	VEK	DUVODY	VEMENE	NOST	POROD	DUVODY	CELKEM				
1. LAKTACE	46344	22114	2588	20	1194	2163	2	1572	75997	1. LAKTACE	1316	2656	16	804	1044	4846	821	8180	19683				
%	61.0	29.1	3.4	0.0	1.6	2.8	0.0	2.1	100.0	%	6.7	13.5	0.1	4.1	5.3	24.6	4.2	41.6	100.0				
2. A VYSSI	79978	44349	10221	11	2415	9580	1	3373	149928	2. A VYSSI	2497	4347	1001	2630	5337	12283	6496	23099	57690				
%	53.3	29.6	6.8	0.0	1.6	6.4	0.0	2.2	100.0	%	4.3	7.5	1.7	4.6	9.3	21.3	11.3	40.0	100.0				
CELKEM	126322	66463	12809	31	3609	11743	3	4945	225925	CELKEM	3813	7003	1017	3434	6381	17129	7317	31279	77373				
%	55.9	29.4	5.7	0.0	1.6	5.2	0.0	2.2	100.0	%	4.9	9.1	1.3	4.4	8.2	22.1	9.5	40.4	100.0				

POCET KRAV ZARAZENYCH DO TRIDY UZITKOVOSTI

	ER PLEM	ER CHOV	E PLEM	E CHOV	I	II	BEZ TRIDY	CELKEM
1. LAKTACE	43663	3154	3909	8360	1140	390	7842	68458
%	63.8	4.6	5.7	12.2	1.7	0.6	11.5	100,0
2. A VYSSI	80235	8610	3675	16521	990	207	14089	124327
%	64.5	6.9	3.0	13.3	0.8	0.2	11.3	100,0
CELKEM	123898	11764	7584	24881	2130	597	21931	192785
%	64.3	6.1	3.9	12.9	1.1	0.3	11.4	100,0

POCET KRAV PODLE PORADI LAKTACE, ZAPOJENYCH DO KU KONCEM KONTROLNIHO ROKU

PORADI LAKTACE:	1.	2.	3.	4.	5.	6.	7.	8.	9.	10.	VICE	CELKEM	PRUMERNE PORADI
POCET KRAV:	79376	58948	40294	24268	13111	6683	2787	1113	417	128	84	227209	2.4
%	34.9	25.9	17.7	10.7	5.8	2.9	1.2	0.5	0.2	0.1	0.0	100,0	

C R

VYSLEDKY ZA METODU KU : A4A

	ZAPOJENO KRAV V KU	L CELKEM	A NORMO- VANYCH	K NEUZNA NYCH	T NENOR- MALNICH	A C I	N PRUM	O LAKT	V MLEKO	A TUK	N TUK	O BILK	V BLK	E LAKT	VEK/ MEZI- DOBI	SP	INDEX P2:1	CELOZIVOTNI UZITKOVOST			
																		VYRAZENO V ROCE	PRUM. POCET	KRAV MLEKO	BLK TUK
1. LAKTACE	44 554	38 539	34 371	179	3 989		298	8161	3,83	313	3,36	274	4,97	25/23	98	96,6	27 961	3,6	59373	880	
2. A VYSSI	81 792	72 851	59 373	366	13 112		3.1 297	9298	3,83	357	3,35	312	4,87	406	101	85,9			25664	1005	
CELKEM	126 346	111 390	93 744	545	17 101		2.3 297	8881	3,83	341	3,36	298	4,90		100	89,8			3,0	3,0	

	DO:	POCET NORMOVANYCH LAKTACI S UZITKOVOSTI														VICE	CELKEM
		4000	4500	5000	5500	6000	6500	7000	8000	9000	10000	11000	12000	13000	14000		
1. LAKTACE	445	504	883	1 359	1 907	2 301	2 718	6 094	6 322	5 454	3 688	1 802	671	184	39	34 371	
%	1.3	1.5	2.6	4.0	5.5	6.7	7.9	17.7	18.4	15.9	10.7	5.2	2.0	0.5	0.1	100,0	
2. A VYSSI	382	489	787	1 272	1 819	2 469	3 096	7 806	9 088	9 447	8 395	6 562	4 196	2 128	1 437	59 373	
%	0.6	0.8	1.3	2.1	3.1	4.2	5.2	13.1	15.3	15.9	14.1	11.1	7.1	3.6	2.4	100,0	
CELKEM	827	993	1 670	2 631	3 726	4 770	5 814	13 900	15 410	14 901	12 083	8 364	4 867	2 312	1 476	93 744	
%	0.9	1.1	1.8	2.8	4.0	5.1	6.2	14.8	16.4	15.9	12.9	8.9	5.2	2.5	1.6	100,0	

POCET LAKTACI PODLE PRICIN UKONCENI

	NORMOVANE LAKTACE		NENORMALNI NESPLNUJICI /ZAPRAHLE/				LAKTACE HRANICE PRO /VYRAZENE/				POCET VYRAZENYCH KRAV V ROCE PODLE PRICINY VYRAZENI								
	305 DNU	240-304 DNU	DNY	MLEKO	DNY+M	DNY	MLEKO	DNY+M	CELKEM	RUSENI KU	UZITKO VOST	VYSOKY VEK	OST.ZOO DUVODY	ONEM. VEMENE	PLOD-NOST	TEZKY POROD	OST.ZDR. DUVODY	CELKEM	
1. LAKTACE	23226	11145	1322	5	544	1251	0	867	38360	1. LAKTACE	375	1145	9	464	511	1869	415	4391	9179
%	60.5	29.1	3.4	0.0	1.4	3.3	0.0	2.3	100.0	%	4.1	12.5	0.1	5.1	5.6	20.4	4.5	47.8	100.0
2. A VYSSI	39040	20333	4861	2	1141	5366	0	1742	72485	2. A VYSSI	435	2306	166	1399	2380	5553	3598	12559	28396
%	53.9	28.1	6.7	0.0	1.6	7.4	0.0	2.4	100.0	%	1.5	8.1	0.6	4.9	8.4	19.6	12.7	44.2	100.0
CELKEM	62266	31478	6183	7	1685	6617	0	2609	110845	CELKEM	810	3451	175	1863	2891	7422	4013	16950	37575
%	56.2	28.4	5.6	0.0	1.5	6.0	0.0	2.4	100.0	%	2.2	9.2	0.5	5.0	7.7	19.8	10.7	45.1	100.0

POCET KRAV ZARAZENYCH DO TRIDY UZITKOVOSTI

	ER PLEM	ER CHOV	E PLEM	E CHOV	I	II	BEZ TRIDY	CELKEM
%	61.5	3.4	5.5	15.8	1.6	0.5	11.7	100,0
2. A VYSSI	36885	3027	1702	9849	500	72	7338	59373
%	62.1	5.1	2.9	16.6	0.8	0.1	12.4	100,0
CELKEM	58028	4188	3587	15293	1042	236	11370	93744
%	61.9	4.5	3.8	16.3	1.1	0.3	12.1	100,0

POCET KRAV PODLE PORADI LAKTACE, ZAPOJENYCH DO KU KONCEM KONTROLNIHO ROKU

PORADI LAKTACE:	1.	2.	3.	4.	5.	6.	7.	8.	9.	10.	VICE	CELKEM	PRUMERNE PORADI
POCET KRAV:	44554	34180	22767	13112	6694	3157	1200	432	155	60	35	126346	2.4
%	35.3	27.1	18.0	10.4	5.3	2.5	0.9	0.3	0.1	0.0	0.0	100,0	

	C R						VYSLEDKY ZA METODU KU : AT												
	ZAPOJENO KRAV V KU	L CELKEM	A CELKEM	K T NORMO- VANYCH	A NEUZNA NYCH	C I NENOR- MALNICH	N O R PRUM.	M O V LAKT	A N E MLEKO	L A TUK	T A C E BILK	BLK KG	LAKT %	VEK/ MEZI- DOBI	SP	INDEX P2:1	CELOZIVOTNI VYRAZENE V ROCE	UZITKOVOST Z I J I C I KRAV MLEKO	T U K BLK TUK
1. LAKTACE	342	316		294	3	19		301	6112	4,09	250	3,26	199	4,89	28/15	107	88.7		
2.A VYSSI	938	789		679	9	101	3.7	296	6821	4,07	277	3,31	226	4,80	425	106	82.1	205	4.3
CELKEM	1 280	1 105		973	12	120	2.9	298	6607	4,07	269	3,30	218	4,82	106	84.1		3.6	3.6

	DO:	POCET NORMOVANYCH LAKTACI S UZITKOVOSTI										KG MLEKA		VICE	CELKEM		
		4000	4500	5000	5500	6000	6500	7000	8000	9000	10000	11000	12000			13000	14000
1. LAKTACE		16	21	35	39	41	37	32	35	23	13	2					294
%		5.4	7.1	11.9	13.3	13.9	12.6	10.9	11.9	7.8	4.4	0.7					100,0
2.A VYSSI		50	35	56	58	64	58	52	118	87	59	29	7	6			679
%		7.4	5.2	8.2	8.5	9.4	8.5	7.7	17.4	12.8	8.7	4.3	1.0	0.9			100,0
CELKEM		66	56	91	97	105	95	84	153	110	72	31	7	6			973
%		6.8	5.8	9.4	10.0	10.8	9.8	8.6	15.7	11.3	7.4	3.2	0.7	0.6			100,0

POCET LAKTACI PODLE PRICIN UKONCENI

	NORMOVANE LAKTACE				NENORMALNI LAKTACE				LAKTACE PRO				POCET VYRAZENYCH KRAV V ROCE PODLE PRICINY VYRAZENI								
	305 DNU	240-304 DNU	N DNY	S MLEKO	P DNY+M	L DNY	N MLEKO	I DNY+M	J DNY	C MLEKO	I DNY+M	CELKEM	RUSENI KU	UZITKO VOST	VYSOKY VEK	OST.ZOO DUVODY	ONEM. VEMENE	PLOD- NOST	TEZKY POROD	OST.ZDR. DUVODY	CELKEM
1. LAKTACE	235	59	3	0	0	7	0	9	313			1. LAKTACE	13	2	1	0	3	14	7	22	62
%	75.1	18.8	1.0	0.0	0.0	2.2	0.0	2.9	100.0			%	21.0	3.2	1.6	0.0	4.8	22.6	11.3	35.5	100.0
2.A VYSSI	474	205	26	1	16	47	0	11	780			2.A VYSSI	34	5	6	5	10	48	23	108	239
%	60.8	26.3	3.3	0.1	2.1	6.0	0.0	1.4	100.0			%	14.2	2.1	2.5	2.1	4.2	20.1	9.6	45.2	100.0
CELKEM	709	264	29	1	16	54	0	20	1093			CELKEM	47	7	7	5	13	62	30	130	301
%	64.9	24.2	2.7	0.1	1.5	4.9	0.0	1.8	100.0			%	15.6	2.3	2.3	1.7	4.3	20.6	10.0	43.2	100.0

POCET KRAV ZARAZENYCH DO TRIDY UZITKOVOSTI

	ER PLEM	ER CHOV	E PLEM	E CHOV	I	II	BEZ TRIDY	CELKEM
1. LAKTACE	169	16	12	28	20	6	43	294
%	57.5	5.4	4.1	9.5	6.8	2.0	14.6	100,0
2.A VYSSI	427	50	32	79	23	6	62	679
%	62.9	7.4	4.7	11.6	3.4	0.9	9.1	100,0
CELKEM	596	66	44	107	43	12	105	973
%	61.3	6.8	4.5	11.0	4.4	1.2	10.8	100,0

POCET KRAV PODLE PORADI LAKTACE, ZAPOJENYCH DO KU KONCEM KONTROLNIHO ROKU

PORADI LAKTACE:	1.	2.	3.	4.	5.	6.	7.	8.	9.	10.	VICE	CELKEM	PRUMERNE PORADI
POCET KRAV:	342	287	210	185	108	63	42	21	13	3	6	1280	3.0
%	26.7	22.4	16.4	14.5	8.4	4.9	3.3	1.6	1.0	0.2	0.5	100,0	

C R

VYSLEDKY ZA METODU KU : A

	ZAPOJENO KRAV V KU		L A K T A C E		K T A		A C I		N O R M O V A N E		L A K T A C E		V E K / M E Z I - D O B I		S P I N D E X		C E L O Z I V O T N I U Z I T K O V O S T			
1. LAKTACE	124	272	115	123	103	123	453	11	547	298	7728	3,87	299	3,40	263	4,97	26/12	98	95.5	
2. A VYSSI	230	563	224	067	184	379	874	38	814	3.1	296	8730	3,86	337	3,38	295	4,86	407	101	84.8
CELKEM	354	835	339	190	287	502	1	327	50	361	2.4	297	8370	3,86	323	3,39	284	4,90	100	88.6

	DO:	POCET NORMOVANYCH LAKTACI S UZITKOVOSTI KG MLEKA															
		4000	4500	5000	5500	6000	6500	7000	8000	9000	10000	11000	12000	13000	14000	VICE	CELKEM
1. LAKTACE	1	862	2 019	3 560	5 333	7 274	8 613	9 669	20 085	18 185	13 552	7 926	3 484	1 170	318	73	103 123
%		1.8	2.0	3.5	5.2	7.1	8.4	9.4	19.5	17.6	13.1	7.7	3.4	1.1	0.3	0.1	100,0
2. A VYSSI	1	611	1 983	3 451	5 484	7 969	10 355	12 722	29 806	30 729	27 761	22 050	15 239	8 652	4 106	2 461	184 379
%		0.9	1.1	1.9	3.0	4.3	5.6	6.9	16.2	16.7	15.1	12.0	8.3	4.7	2.2	1.3	100,0
CELKEM	3	473	4 002	7 011	10 817	15 243	18 968	22 391	49 891	48 914	41 313	29 976	18 723	9 822	4 424	2 534	287 502
%		1.2	1.4	2.4	3.8	5.3	6.6	7.8	17.4	17.0	14.4	10.4	6.5	3.4	1.5	0.9	100,0

POCET LAKTACI PODLE PRICIN UKONCENI

	NORMOVANE LAKTACE		NENORMALNI LAKTACE				LAKTACE PRO		POCET VYRAZENYCH KRAV V ROCE PODLE PRICINY VYRAZENI										
	305 DNU	240-304 DNU	NE S P L N U J I C I / Z A P R A H L E /	DNY	MLEKO	DNY+M	DNY	MLEKO	DNY+M	CELKEM	RUSENI KU	UZITKO VOST	VYSOKY VEK	OST.ZOO DUVODY	ONEM. VEMENE	PLOD-NOST	TEZKY POROD	OST.ZDR. DUVODY	CELKEM
1. LAKTACE	69805	33318	3913	25	1738	3421	2	2448	114670	1. LAKTACE	1704	3803	26	1268	1558	6729	1243	12593	28924
%	60.9	29.1	3.4	0.0	1.5	3.0	0.0	2.1	100.0	%	5.9	13.1	0.1	4.4	5.4	23.3	4.3	43.5	100.0
2. A VYSSI	119492	64887	15108	14	3572	14993	1	5126	223193	2. A VYSSI	2966	6658	1173	4034	7727	17884	10117	35766	86325
%	53.5	29.1	6.8	0.0	1.6	6.7	0.0	2.3	100.0	%	3.4	7.7	1.4	4.7	9.0	20.7	11.7	41.4	100.0
CELKEM	189297	98205	19021	39	5310	18414	3	7574	337863	CELKEM	4670	10461	1199	5302	9285	24613	11360	48359	115249
%	56.0	29.1	5.6	0.0	1.6	5.5	0.0	2.2	100.0	%	4.1	9.1	1.0	4.6	8.1	21.4	9.9	42.0	100.0

POCET KRAV ZARAZENYCH DO TRIDY UZITKOVOSTI

	ER		E		I	II	BEZ TRIDY	CELKEM
	PLEM	CHOV	PLEM	CHOV				
1. LAKTACE	64975	4331	5806	13832	1702	560	11917	103123
%	63.0	4.2	5.6	13.4	1.7	0.5	11.6	100,0
2. A VYSSI	117547	11687	5409	26449	1513	285	21489	184379
%	63.8	6.3	2.9	14.3	0.8	0.2	11.7	100,0
CELKEM	182522	16018	11215	40281	3215	845	33406	287502
%	63.5	5.6	3.9	14.0	1.1	0.3	11.6	100,0

POCET KRAV PODLE PORADI LAKTACE, ZAPOJENYCH DO KU KONCEM KONTROLNIHO ROKU

PORADI LAKTACE:	1.	2.	3.	4.	5.	6.	7.	8.	9.	10.	VICE	CELKEM	PRUMERNE PORADI
POCET KRAV:	124272	93415	63271	37565	19913	9903	4029	1566	585	191	125	354835	2.4
%	35.0	26.3	17.8	10.6	5.6	2.8	1.1	0.4	0.2	0.1	0.0	100,0	

**Uzávěrka kontroly užítkovosti za údobí říjen 2013 – září 2014 krav zapsaných do
plemenné knihy**

Milk Recording Results - Cows Recorded in Herdbook



***Ostretin Petra 75, VG 87, chov Zemědělská společnost Ostřetín, a. s.
(foto Natural, spol. s.r.o.)***

Uzávěrka kontroly užítkovosti za údobí říjen 2013 – září 2014 výsledky krav zapsaných do plemenné knihy - vysvětlivky Milk Recording Results - Cows Recorded in Herdbook (abbreviations)

Výsledky kontroly užítkovosti (krávy zapsané v plemenné knize) – Milk recording results (cows recorded in herdbook). Výsledky za metodu KU: A4 (A4P), A4A a AT - results of milk recording according to methods used in milk recording.

1. laktace – 1st lactation
2. a vyšší laktace – 2nd and other lactation
Celkem – total
Zapojeno krav v KU – number of recorded cows
Laktací –lactations
Celkem - total
Normované – standard lactations
Neuznaných –disown lactations
Nenormální – abnormal end of lactations
Prům. poř. (laktace) – number of lactation days
Lakt. dny – days of lactations
Mléko kg – milk in kg
Tuk %, tuk kg – fat in %, fat in kg
Bílk. %, blk kg – protein in %, protein in kg
Lakt. % (laktóza) - lactose
Věk – age at first calving
Mezidobí – calving interval
SP (servis perioda) – days open
Index P_{2:1} – Index 2nd 100 days of lactation / 1st 100 days of lactation
Celoživotní užítkovost – milk yield production per production life
Vyřazené – culling
Žijící – living
Vyřazeno v roce – culling in control year
Prům. počet otel. (otelení) – average number of calving
Krav – cows
Mléko – milk
BLK (bílkovin)– protein
Tuk – fat
Počet normovaných laktací s užítkovostí kg mléka – share of recorded cows according to average milk yield production of cows
Počet laktací podle příčin ukončení (tabulka uvádí počty laktací podle příčin ukončení) – representation of finished milk production in the milk recording (the table shows number of lactations according the reasons of ending)
Normované laktace – standard lactations
305 dnů – 305 days

240 – 304 dnů – 240 – 304 days
Nenormální – abnormal lactations
Nesplňující hranici pro – unrealizable level for
Zaprahlé (před 240 dny) – cows in dry period (before 240 days)
Vyřazené – culling
Dny (zaprahnutí před 240 dny) – days dry period (before 240 days)
Mléko (užítkovost nižší než 3 000 kg mléka)– milk (milk yield less than 3 000 kg of milk)
Dny + M – days dry period (before 240 days) + milk (milk yield less than 3 000 kg of milk)
Celkem – total
Počet vyřazených krav v roce podle příčin vyřazení – number of culling cows according the reasons of culling
Rušení KU – canceling of milk recording
Užítkovost – milk production
Vysoký věk – high age
Ost. zoot. důvody – other zootechnical reasons
Onemocnění vemene – mastitis
Plodnost – fertility
Těžký porod – heavy birth
Ostatní zdravotní důvody – other health reasons
Celkem - total
Počet krav zařazených do třídy užítkovosti – number of cows which are included in class of performance
Počet stájí s průměrnou užítkovostí kg mléka – the share of stables according to average milk yield of cows
Prvotel. stáje – first calver stable
Ostatní stáje – the other stable
Celkem – total
Počet krav podle pořadí laktace, zapojených do KU koncem kontrolního roku – lactation number of recorded cows
Pořadí laktace – lactation number
Počet krav – cows number
Více – more than

VYSLEDKY KRAV ZAPSANYCH DO PLEMENNE KNIHY

ODDIL PK: PHC

	ZAPOJENO KRAV V KU	L A CELKEM	K T NORMO- VANYCH	A C I NEUZNA NYCH	NENOR- MALNICH	N O R M O V A N E						L A K T A C E			VEK/ MEZI- DOBI	SP	INDEX P2:1	CELOZIVOTNI UZITKOVOST VYRAZENE Z I J I C I			
						PRUM POR.	LAKT DNY	MLEKO KG	TUK %	TUK KG	BILK %	BLK KG	LAKT %	VYRAZENO V ROCE				PRUM. POCET OTEL.	KRAV MLEKO	BLK TUK	
1. LAKTACE	6 059	5 980	5 471	19	490	298	8247	3,82	315	3,38	279	4,97	25/25	96.1	5 986	3.7	29009	1105			
2.A VYSSI	14 035	14 936	12 327	68	2 541	3.3	298	9548	3,82	365	3,34	319	4,85	86.1				969			
CELKEM	20 094	20 916	17 798	87	3 031	2.6	298	9148	3,82	350	3,35	306	4,88	89.2				3.2 3.2			

POCET NORMOVANYCH LAKTACI S UZITKOVOSTI KG MLEKA

	DO:	4000	4500	5000	5500	6000	6500	7000	8000	9000	10000	11000	12000	13000	14000	VICE	CELKEM
1. LAKTACE		32	28	56	101	231	296	406	1 241	1 328	1 038	502	150	46	13	3	5 471
%		0.6	0.5	1.0	1.8	4.2	5.4	7.4	22.7	24.3	19.0	9.2	2.7	0.8	0.2	0.1	100,0
2.A VYSSI		34	38	65	126	194	295	445	1 442	2 110	2 497	2 232	1 546	861	319	123	12 327
%		0.3	0.3	0.5	1.0	1.6	2.4	3.6	11.7	17.1	20.3	18.1	12.5	7.0	1.0	1.0	100,0
CELKEM		66	66	121	227	425	591	851	2 683	3 438	3 535	2 734	1 696	907	332	126	17 798
%		0.4	0.4	0.7	1.3	2.4	3.3	4.8	15.1	19.3	19.9	15.4	9.5	5.1	1.9	0.7	100,0

POCET LAKTACI PODLE PRICIN UKONCENI

	NORMOVANE		NENORMALNI			LAKTACE			CELKEM
	LAKTACE 305	LAKTACE 240-304	N E S P L N U J I C I /Z A P R A H L E /	D N Y MLEKO	D N Y+M	H R A N I C E /V Y R A Z E N E /	D N Y+M	CELKEM	
1. LAKTACE	3760	1711	159	1	71	166	0	93	5961
%	63.1	28.7	2.7	0.0	1.2	2.8	0.0	1.6	100.0
2.A VYSSI	8775	3552	978	0	256	999	0	308	14868
%	59.0	23.9	6.6	0.0	1.7	6.7	0.0	2.1	100.0
CELKEM	12535	5263	1137	1	327	1165	0	401	20829
%	60.2	25.3	5.5	0.0	1.6	5.6	0.0	1.9	100.0

POCET VYRAZENYCH KRAV V ROCE PODLE PRICINY VYRAZENI

	RUSENI		UZITKO VOST	VYSOKY VEK	OST.ZOO ONEM.		PLOD- NOST	TEZKY POROD	OST.ZDR.	CELKEM
	KU	VOST			DUVODY	VEMENE				
1. LAKTACE	62	119	1	59	66	393	54	566	1320	
%	4.7	9.0	0.1	4.5	5.0	29.8	4.1	42.9	100.0	
2.A VYSSI	137	405	88	321	507	1306	707	2652	6123	
%	2.2	6.6	1.4	5.2	8.3	21.3	11.5	43.3	100.0	
CELKEM	199	524	89	380	573	1699	761	3218	7443	
%	2.7	7.0	1.2	5.1	7.7	22.8	10.2	43.2	100.0	

POCET KRAV ZARAZENYCH DO TRIDY UZITKOVOSTI

	ER	ER	E	E	I	II	BEZ	CELKEM
	PLEM	CHOV	PLEM	CHOV			TRIDY	
1. LAKTACE	3465	46	240	835	67	20	798	5471
%	63.3	0.8	4.4	15.3	1.2	0.4	14.6	100,0
2.A VYSSI	7649	151	259	2241	78	4	1945	12327
%	62.1	1.2	2.1	18.2	0.6		15.8	100,0
CELKEM	11114	197	499	3076	145	24	2743	17798
%	62.4	1.1	2.8	17.3	0.8	0.1	15.4	100,0

POCET KRAV PODLE PORADI LAKTACE, ZAPOJENYCH DO KU KONCEM KONTROLNIHO ROKU

PORADI LAKTACE:	1.	2.	3.	4.	5.	6.	7.	8.	9.	10.	VICE	CELKEM	PRUMERNE PORADI
POCET KRAV:	6059	4996	3751	2674	1509	723	237	108	20	9	8	20094	2.6
%	30.2	24.9	18.7	13.3	7.5	3.6	1.2	0.5	0.1	0.0	0.0	100,0	

VYSLEDKY KRAV ZAPSANYCH DO PLEMENNE KNIHY

ODDIL PK: PHD

	ZAPOJENO KRAV V KU	L A CELKEM	K T NORMO- VANYCH	A C I NEUZNA NYCH	NENOR- MALNICH	N O R M O V A N E PRUM. POR.	L A K T DNY	M L E K O KG	T U K %	T U K KG	B I L K %	B L K KG	L A K T %	VEK/ MEZI- DOBI	SP	INDEX P2:1	CELOZIVOTNI UZITKOVOST VYRAZENE Z I J I C I			
																	VYRAZENO V ROCE	PRUM. POCET	KRAV MLEKO	BLK TUK
1. LAKTACE	7 823	6 775	6 112	28	635	298	7858	3,88	305	3,41	268	4,97	26/01			96.1				
2. A VYSSI	14 673	13 897	11 452	43	2 402	3.3	297	9082	3,85	350	3,37	306	4,86	409		85.3	5 348	3.8	27513	1061
CELKEM	22 496	20 672	17 564	71	3 037	2.5	297	8656	3,86	334	3,38	293	4,89			89.1			3.2	3.2

	DO:	4000	4500	5000	5500	6000	6500	7000	8000	9000	10000	11000	12000	13000	14000	VICE	CELKEM	POCET NORMOVANYCH LAKTACI S UZITKOVOSTI KG MLEKA													
																		1. LAKTACE %	2. A VYSSI %	CELKEM %	1. LAKTACE %	2. A VYSSI %	CELKEM %	1. LAKTACE %	2. A VYSSI %	CELKEM %	1. LAKTACE %	2. A VYSSI %	CELKEM %	1. LAKTACE %	2. A VYSSI %
1. LAKTACE	61	57	135	213	344	433	610	1 491	1 290	861	408	165	37	5	2	6 112															
%	1.0	0.9	2.2	3.5	5.6	7.1	10.0	24.4	21.1	14.1	6.7	2.7	0.6	0.1	0.1	100,0															
2. A VYSSI	75	68	99	165	289	417	529	1 643	2 247	2 265	1 789	1 108	508	176	74	11 452															
%	0.7	0.6	0.9	1.4	2.5	3.6	4.6	14.3	19.6	19.8	15.6	9.7	4.4	1.5	0.6	100,0															
CELKEM	136	125	234	378	633	850	1 139	3 134	3 537	3 126	2 197	1 273	545	181	76	17 564															
%	0.8	0.7	1.3	2.2	3.6	4.8	6.5	17.8	20.1	17.8	12.5	7.2	3.1	1.0	0.4	100,0															

POCET LAKTACI PODLE PRICIN UKONCENI

	NORMOVANE LAKTACE										POCET VYRAZENYCH KRAV V ROCE PODLE PRICINY VYRAZENI																
	305	240-304	N E S P L N U J I C I /Z A P R A H L E /		N E N O R M A L N I DNY MLEKO		L A K T A C E /V Y R A Z E N E /		H R A N I C E DNY MLEKO		P R O DNY+M		RUSENI KU VOST		UZITKO VEK		VYSOKY DUVODY		ONEM. VEMENE		PLOD- NOST		TEZKY POROD		OST.ZDR. DUVODY		CELKEM
1. LAKTACE	4117	1995	188	5	86	220	0	136	6747	1. LAKTACE	80	166	4	78	77	345	83	682	1515								
%	61.0	29.6	2.8	0.1	1.3	3.3	0.0	2.0	100.0	%	5.3	11.0	0.3	5.1	5.1	22.8	5.5	45.0	100.0								
2. A VYSSI	7546	3906	911	4	221	979	0	287	13854	2. A VYSSI	144	355	112	237	481	1119	698	2346	5492								
%	54.5	28.2	6.6	0.0	1.6	7.1	0.0	2.1	100.0	%	2.6	6.5	2.0	4.3	8.8	20.4	12.7	42.7	100.0								
CELKEM	11663	5901	1099	9	307	1199	0	423	20601	CELKEM	224	521	116	315	558	1464	781	3028	7007								
%	56.6	28.6	5.3	0.0	1.5	5.8	0.0	2.1	100.0	%	3.2	7.4	1.7	4.5	8.0	20.9	11.1	43.2	100.0								

POCET KRAV ZARAZENYCH DO TRIDY UZITKOVOSTI

	ER PLEM	ER CHOV	E PLEM	E CHOV	I	II	BEZ TRIDY	CELKEM
%	63.8	5.3	4.9	14.2	1.2	0.4	10.2	100,0
2. A VYSSI	7043	687	285	1867	76	15	1479	11452
%	61.5	6.0	2.5	16.3	0.7	0.1	12.9	100,0
CELKEM	10940	1012	585	2736	148	38	2105	17564
%	62.3	5.8	3.3	15.6	0.8	0.2	12.0	100,0

POCET KRAV PODLE PORADI LAKTACE, ZAPOJENYCH DO KU KONCEM KONTROLNIHO ROKU

PORADI LAKTACE:	1.	2.	3.	4.	5.	6.	7.	8.	9.	10.	VICE	CELKEM	PRUMERNE PORADI
POCET KRAV:	7823	5838	3976	2363	1301	688	291	133	48	17	18	22496	2.5
%	34.8	26.0	17.7	10.5	5.8	3.1	1.3	0.6	0.2	0.1	0.1	100,0	

VYSLEDKY KRAV ZAPSANYCH DO PLEMENNE KNIHY

ODDIL PK: PH CELKEM

	ZAPOJENO KRAV V KU	L A CELKEM	K T NORMO- VANYCH	A C I NEUZNA NYCH	NENOR- MALNICH	NORMOVANE							VEK/ MEZI- DOBI	SP	INDEX P2:1	CELOZIVOTNI UZITKOVOST VYRAZENE Z I J I C I			
						PRUM POR.	LAKT DNY	MLEKO KG	TUK %	TUK KG	BILK %	BLK KG				LAKT %	VYRAZENO V ROCE	PRUM. POCET	KRAV MLEKO
1. LAKTACE	75 451	69 443	63 259	226	5 958	299	8653	3,79	328	3,33	288	4,96	25/08	97.4	48 280	3.4	101481	916	
2.A VYSSI	126 761	122 482	101 481	430	20 571	3.0	299	9916	3,79	376	3,32	329	4,86	414	86.7				
CELKEM	202 212	191 925	164 740	656	26 529	2.2	299	9431	3,79	357	3,32	313	4,90		90.8			2.9 2.9	

POCET NORMOVANYCH LAKTACI S UZITKOVOSTI KG MLEKA

	DO: 4000	4500	5000	5500	6000	6500	7000	8000	9000	10000	11000	12000	13000	14000	VICE	CELKEM
1. LAKTACE	227	235	500	933	1 715	2 574	3 898	12 028	14 957	13 005	8 014	3 570	1 198	328	77	63 259
%	0.4	0.4	0.8	1.5	2.7	4.1	6.2	19.0	23.6	20.6	12.7	5.6	1.9	0.5	0.1	100,0
2.A VYSSI	248	276	437	774	1 327	1 968	2 912	9 660	15 332	19 512	18 989	14 624	8 678	4 181	2 563	101 481
%	0.2	0.3	0.4	0.8	1.3	1.9	2.9	9.5	15.1	19.2	18.7	14.4	8.6	4.1	2.5	100,0
CELKEM	475	511	937	1 707	3 042	4 542	6 810	21 688	30 289	32 517	27 003	18 194	9 876	4 509	2 640	164 740
%	0.3	0.3	0.6	1.0	1.8	2.8	4.1	13.2	18.4	19.7	16.4	11.0	6.0	2.7	1.6	100,0

POCET LAKTACI PODLE PRICIN UKONCENI

	NORMOVANE		NENORMALNI			LAKTACE				
	LAKTACE 305	LAKTACE 240-304	NE /Z A P R A H L E /	SP DNY	PLN MLEKO	NU DNY+M	J DNY	I MLEKO	C DNY+M	PRO CELKEM
1. LAKTACE	45420	17839	2040	10	746	2051	0	1111	69217	
%	65.6	25.8	2.9	0.0	1.1	3.0	0.0	1.6	100.0	
2.A VYSSI	73217	28264	7638	5	1816	8610	0	2502	122052	
%	60.0	23.2	6.3	0.0	1.5	7.1	0.0	2.0	100.0	
CELKEM	118637	46103	9678	15	2562	10661	0	3613	191269	
%	62.0	24.1	5.1	0.0	1.3	5.6	0.0	1.9	100.0	

POCET VYRAZENYCH KRAV V ROCE PODLE PRICINY VYRAZENI

	RUSENI KU	UZITKO VOST	VYSOKY VEK	OST.ZOO ONEM.	PLOD- NOST	TEZKY POROD	OST.ZDR.	DUVODY		
								VEMENE	CELKEM	CELKEM
1. LAKTACE	657	1539	19	782	879	4200	729	7491	16296	
%	4.0	9.4	0.1	4.8	5.4	25.8	4.5	46.0	100.0	
2.A VYSSI	1025	3072	461	2630	4319	10436	6218	21144	49305	
%	2.1	6.2	0.9	5.3	8.8	21.2	12.6	42.9	100.0	
CELKEM	1682	4611	480	3412	5198	14636	6947	28635	65601	
%	2.6	7.0	0.7	5.2	7.9	22.3	10.6	43.7	100.0	

POCET KRAV ZARAZENYCH DO TRIDY UZITKOVOSTI

	ER PLEM	ER CHOV	E PLEM	E CHOV	I	II	BEZ TRIDY	CELKEM
%	57.4	0.8	5.0	18.0	1.2	0.2	17.2	100,0
2.A VYSSI	57769	1425	2465	19731	714	37	19340	101481
%	56.9	1.4	2.4	19.4	0.7	0.1	19.1	100,0
CELKEM	94108	1957	5650	31144	1501	185	30195	164740
%	57.1	1.2	3.4	18.9	0.9	0.1	18.3	100,0

POCET KRAV PODLE PORADI LAKTACE, ZAPOJENYCH DO KU KONCEM KONTROLNIHO ROKU

PORADI LAKTACE:	1.	2.	3.	4.	5.	6.	7.	8.	9.	10.	VICE	CELKEM	PRUMERNE PORADI
POCET KRAV:	75451	56061	36058	19697	9137	3844	1292	444	143	43	42	202212	2.3
%	37.3	27.7	17.8	9.7	4.5	1.9	0.6	0.2	0.1	0.0	0.0	100,0	

VYSLEDKY KRAV ZAPSANYCH DO PLEMENNE KNIHY

ODDIL PK: PCA

	ZAPOJENO KRAV V KU	L A CELKEM	K T NORMO- VANYCH	A C I NEUZNA NYCH	N ENOR- MALNICH	N O R M O V A N E						L A K T A C E				VEK/ MEZI- DOBI	SP	INDEX P2:1	CELOZIVOTNI UZITKOVOST VYRAZENE Z I J I C I			
						PRUM POR.	LAKT DNY	MLEKO KG	TUK %	TUK KG	BILK %	BLK KG	LAKT %	VYRAZENO V ROCE	PRUM. POCET				KRAV MLEKO	BLK TUK		
1. LAKTACE	25 938	21 726	18 804	82	2 840	296	6444	4,01	259	3,55	229	4,98	27/27									
2. A VYSSI	43 136	45 859	37 399	160	8 300	3.6	294	7553	3,94	298	3,48	263	4,86	395								
CELKEM	69 074	67 585	56 203	242	11 140	2.8	295	7182	3,96	285	3,50	251	4,90									

	DO:	POCET NORMOVANYCH LAKTACI S UZITKOVOSTI KG MLEKA										VICE	CELKEM		
		4000	4500	5000	5500	6000	6500	7000	8000	9000	10000			11000	12000
1. LAKTACE	571	698	1 256	1 913	2 497	2 803	2 788	4 068	1 727	411	65	5	1	14000	18 804
%	3.0	3.7	6.7	10.2	13.3	14.9	14.8	21.6	9.2	2.2	0.3			100,0	
2. A VYSSI	424	560	1 032	1 732	2 614	3 367	4 144	9 124	7 501	4 433	1 760	558	103	33	37 399
%	1.1	1.5	2.8	4.6	7.0	9.0	11.1	24.4	20.1	11.9	4.7	1.5	0.3	100,0	
CELKEM	995	1 258	2 288	3 645	5 111	6 170	6 932	13 192	9 228	4 844	1 825	563	104	34	56 203
%	1.8	2.2	4.1	6.5	9.1	11.0	12.3	23.5	16.4	8.6	3.2	1.0	0.2	100,0	

POCET LAKTACI PODLE PRICIN UKONCENI

	NORMOVANE				N ENORMALNI				LAKTACE				POCET VYRAZENYCH KRAV V ROCE PODLE PRICINY VYRAZENI																								
	305	LAKTACE	240-304	DNU	N E S P L N U J I C I	Z A P R A H L E /	DNY	MLEKO	DNY+M	DNY	MLEKO	DNY+M	CELKEM	RUSENI	UZITKO	VYSOKY	OST.ZOO	ONEM.	PLOD-	TEZKY	OST.ZDR.	RUSENI	UZITKO	VYSOKY	OST.ZOO	ONEM.	PLOD-	TEZKY	OST.ZDR.	RUSENI	UZITKO	VYSOKY	OST.ZOO	ONEM.	PLOD-	TEZKY	OST.ZDR.
1. LAKTACE	11383	7421	917	6	578	628	2	709	21644	1. LAKTACE	351	1182	3	234	392	1071	269	2365	5867																		
%	52.6	34.3	4.2	0.0	2.7	2.9	0.0	3.0	100.0	%	6.0	20.1	0.1	4.0	6.7	18.3	4.6	40.3	100.0																		
2. A VYSSI	20991	16408	3518	2	849	2844	1	1086	45699	2. A VYSSI	694	1585	406	609	1622	3605	1633	6072	16226																		
%	45.9	35.9	7.7	0.0	1.9	6.2	0.0	2.4	100.0	%	4.3	9.8	2.5	3.8	10.0	22.2	10.1	37.4	100.0																		
CELKEM	32374	23829	4435	8	1427	3472	3	1795	67343	CELKEM	1045	2767	409	843	2014	4676	1902	8437	22093																		
%	48.1	35.4	6.6	0.0	2.1	5.2	0.0	2.7	100.0	%	4.7	12.5	1.9	3.8	9.1	21.2	8.6	38.2	100.0																		

POCET KRAV ZARAZENYCH DO TRIDY UZITKOVOSTI

	ER PLEM	ER CHOV	E PLEM	E CHOV	I	II	BEZ TRIDY	CELKEM
%	74.7	8.1	6.2	6.0	1.8	0.8	2.5	100,0
2. A VYSSI	27357	4562	1001	3208	217	66	988	37399
%	73.1	12.2	2.7	8.6	0.6	0.2	2.6	100,0
CELKEM	41400	6076	2167	4333	563	209	1455	56203
%	73.7	10.8	3.9	7.7	1.0	0.4	2.6	100,0

POCET KRAV PODLE PORADI LAKTACE, ZAPOJENYCH DO KU KONCEM KONTROLNIHO ROKU

PORADI LAKTACE:	1.	2.	3.	4.	5.	6.	7.	8.	9.	10.	VICE	CELKEM	PRUMERNE PORADI
POCET KRAV:	25938	14875	10031	6240	5549	3619	1720	698	265	97	42	69074	2.6
%	37.6	21.5	14.5	9.0	8.0	5.2	2.5	1.0	0.4	0.1	0.1	100,0	

VYSLEDKY KRAV ZAPSANYCH DO PLEMENNE KNIHY

ODDIL PK: PCB

	ZAPOJENO KRAV V KU	L A CELKEM	K T NORMO- VANYCH	A C I NEUZNA NYCH	NENOR- MALNICH	N O R M O V A N E						L A K T A C E			VEK/ MEZI- DOBI	SP	INDEX P2:1	CELOZIVOTNI UZITKOVOST VYRAZENE Z I J I C I			
						PRUM POR.	LAKT DNY	MLEKO KG	TUK %	TUK KG	BILK %	BLK KG	LAKT %	VYRAZENO V ROCE				POCET OTEL.	PRUM. MLEKO	KRAV MLEKO	BLK TUK
1. LAKTACE	11 077	15 335	13 732	71	1 532	296	6267	4,03	253	3,54	222	4,98	28/06	92.1	9 930	3.5	20394	816			
2.A VYSSI	33 373	32 891	26 980	145	5 766	3.0	293	7261	3,98	289	3,50	254	4,87	396	82.1						
CELKEM	44 450	48 226	40 712	216	7 298	2.4	294	6926	3,99	277	3,51	243	4,90		85.5			3.0			

	DO:	POCET NORMOVANYCH LAKTACI S UZITKOVOSTI KG MLEKA										VICE	CELKEM		
		4000	4500	5000	5500	6000	6500	7000	8000	9000	10000			11000	12000
1. LAKTACE	552	600	1 086	1 615	1 975	2 099	1 998	2 552	968	240	40	6	1	14000	13 732
%	4.0	4.4	7.9	11.8	14.4	15.3	14.5	18.6	7.0	1.7	0.3			100,0	
2.A VYSSI	375	546	987	1 581	2 226	2 856	3 373	6 612	4 836	2 414	903	214	50	4	3
%	1.4	2.0	3.7	5.9	8.3	10.6	12.5	24.5	17.9	8.9	3.3	0.8	0.2		
CELKEM	927	1 146	2 073	3 196	4 201	4 955	5 371	9 164	5 804	2 654	943	220	51	4	3
%	2.3	2.8	5.1	7.9	10.3	12.2	13.2	22.5	14.3	6.5	2.3	0.5	0.1		

POCET LAKTACI PODLE PRICIN UKONCENI

	NORMOVANE		NENORMALNI			LAKTACE			
	LAKTACE 305	240-304	N E S P L N U J I C I /Z A P R A H L E /	D N Y MLEKO	D N Y+M MLEKO	H R A N I C E /V Y R A Z E N E /	D N Y MLEKO	D N Y+M MLEKO	CELKEM
1. LAKTACE	8332	5400	594	6	246	365	0	321	15264
%	54.6	35.4	3.9	0.0	1.6	2.4	0.0	2.1	100.0
2.A VYSSI	14727	12253	2565	2	557	1888	0	754	32746
%	45.0	37.4	7.8	0.0	1.7	5.8	0.0	2.3	100.0
CELKEM	23059	17653	3159	8	803	2253	0	1075	48010
%	48.0	36.8	6.6	0.0	1.7	4.7	0.0	2.2	100.0

POCET VYRAZENYCH KRAV V ROCE PODLE PRICINY VYRAZENI

	RUSENI		UZITKO VOST	VYSOKY VEK	OST.ZOO DUVODY	ONEM. VEMENE	PLOD- NOST	TEZKY POROD	OST.ZDR. DUVODY	CELKEM
	KU	VOST								
1. LAKTACE	287	570	2	122	154	837	108	1300	3380	
%	8.5	16.9	0.1	3.6	4.6	24.8	3.2	38.5	100.0	
2.A VYSSI	508	1111	116	422	1011	2020	1162	4088	10438	
%	4.9	10.6	1.1	4.0	9.7	19.4	11.1	39.2	100.0	
CELKEM	795	1681	118	544	1165	2857	1270	5388	13818	
%	5.8	12.2	0.9	3.9	8.4	20.7	9.2	39.0	100.0	

POCET KRAV ZARAZENYCH DO TRIDY UZITKOVOSTI

	ER	ER	E	E	I	II	BEZ	CELKEM
	PLEM	CHOV	PLEM	CHOV			TRIDY	
1. LAKTACE	9967	1155	942	864	313	133	358	13732
%	72.6	8.4	6.9	6.3	2.3	1.0	2.6	100,0
2.A VYSSI	19882	2937	1109	2067	260	68	657	26980
%	73.7	10.9	4.1	7.7	1.0	0.3	2.4	100,0
CELKEM	29849	4092	2051	2931	573	201	1015	40712
%	73.3	10.1	5.0	7.2	1.4	0.5	2.5	100,0

POCET KRAV PODLE PORADI LAKTACE, ZAPOJENYCH DO KU KONCEM KONTROLNIHO ROKU

PORADI LAKTACE:	1.	2.	3.	4.	5.	6.	7.	8.	9.	10.	VICE	CELKEM	PRUMERNE PORADI
POCET KRAV:	11077	13130	9603	6232	2581	1034	453	221	81	26	12	44450	2.6
%	24.9	29.5	21.6	14.0	5.8	2.3	1.0	0.5	0.2	0.1	0.0	100,0	

VYSLEDKY KRAV ZAPSANYCH DO PLEMENNE KNIHY

ODDIL PK: PCC

	ZAPOJENO		L A C E			N O R M O V A N E					L A K T A C E				VEK/ MEZI- DOBI	SP	INDEX P2:1	CELOZIVOTNI UZITKOVOST				
	KRAV	V KU	CELKEM	NORMO- VANYCH	NEUZNA NYCH	NENOR- MALNICH	PRUM POR.	LAKT DNY	MLEKO KG	TUK %	TUK KG	BILK %	BLK KG	LAKT %				VYRAZENO V ROCE	PRUM. POCET	KRAV MLEKO	BLK TUK	
1. LAKTACE	4	542	5	043	4	424	34	585	296	6240	4,03	252	3,52	220	4,97	28/17	92.2	4	992	3.8	21634	867
2. A VYSSI	14	534	15	977	13	026	68	2 883	3.3	294	7223	3,98	288	3,48	251	4,86	401	82.0				
CELKEM	19	076	21	020	17	450	102	3 468	2.7	294	6974	3,99	278	3,49	243	4,88	84.6				3.2	3.2

	DO:	POCET NORMOVANYCH LAKTACI S UZITKOVOSTI KG MLEKA														VICE	CELKEM
		4000	4500	5000	5500	6000	6500	7000	8000	9000	10000	11000	12000	13000	14000		
1. LAKTACE	212	211	362	473	645	666	618	821	343	65	6	2					4 424
%	4.8	4.8	8.2	10.7	14.6	15.1	14.0	18.6	7.8	1.5	0.1					100,0	
2. A VYSSI	214	293	529	825	1 148	1 404	1 595	3 017	2 243	1 121	466	128	31	10	2	13 026	
%	1.6	2.2	4.1	6.3	8.8	10.8	12.2	23.2	17.2	8.6	3.6	1.0	0.2	0.1	100,0		
CELKEM	426	504	891	1 298	1 793	2 070	2 213	3 838	2 586	1 186	472	130	31	10	2	17 450	
%	2.4	2.9	5.1	7.4	10.3	11.9	12.7	22.0	14.8	6.8	2.7	0.7	0.2	0.1	100,0		

POCET LAKTACI PODLE PRICIN UKONCENI

	NORMOVANE		NENORMALNI		LAKTACE		POCET VYRAZENYCH KRAV V ROCE		PRICINY VYRAZENI										
	LAKTACE	305	LAKTACE	240-304	NE S P L N U J I C I	HRANICE PRO	RUŠENI	UZITKO	VYSOKY	OST.ZOO	ONEM.	PLOD-	TEZKY	OST.ZDR.	CELKEM				
1. LAKTACE	2728	1696	223	2	DNY MLEKO	DNY+M	DNY MLEKO	DNY+M	CELKEM	1. LAKTACE	96	206	1	51	49	289	36	508	1236
%	54.5	33.9	4.5	0.0	1.6	3.2	0.0	2.4	100.0	%	7.8	16.7	0.1	4.1	4.0	23.4	2.9	41.1	100.0
2. A VYSSI	7237	5789	1258	4	306	875	0	440	15909	2. A VYSSI	266	542	106	185	431	924	542	2262	5258
%	45.5	36.4	7.9	0.0	1.9	5.5	0.0	2.8	100.0	%	5.1	10.3	2.0	3.5	8.2	17.6	10.3	43.0	100.0
CELKEM	9965	7485	1481	6	386	1033	0	562	20918	CELKEM	362	748	107	236	480	1213	578	2770	6494
%	47.6	35.8	7.1	0.0	1.8	4.9	0.0	2.7	100.0	%	5.6	11.5	1.6	3.6	7.4	18.7	8.9	42.7	100.0

POCET KRAV ZARAZENYCH DO TRIDY UZITKOVOSTI

	ER	ER	E	E	I	II	BEZ	CELKEM
	PLEM	CHOV	PLEM	CHOV			TRIDY	
1. LAKTACE	3097	379	316	312	111	55	154	4424
%	70.0	8.6	7.1	7.1	2.5	1.2	3.5	100,0
2. A VYSSI	9416	1402	543	1113	146	37	369	13026
%	72.3	10.8	4.2	8.5	1.1	0.3	2.8	100,0
CELKEM	12513	1781	859	1425	257	92	523	17450
%	71.7	10.2	4.9	8.2	1.5	0.5	3.0	100,0

POCET KRAV PODLE PORADI LAKTACE, ZAPOJENYCH DO KU KONCEM KONTROLNIHO ROKU

PORADI LAKTACE:	1.	2.	3.	4.	5.	6.	7.	8.	9.	10.	VICE	CELKEM	PRUMERNE PORADI
POCET KRAV:	4542	4300	4129	3217	1629	729	310	134	57	12	17	19076	2.9
%	23.8	22.5	21.6	16.9	8.5	3.8	1.6	0.7	0.3	0.1	0.1	100,0	

VYSLEDKY KRAV ZAPSANYCH DO PLEMENNE KNIHY

ODDIL PK: PC CELKEM

	ZAPOJENO KRAV V KU	L A CELKEM	K T NORMO- VANYCH	A C I NEUZNA NYCH	NENOR- MALNICH	N O R M O V A N E L A K T A C E							VEK/ MEZI- DOBI	SP	INDEX P2:1	CELOZIVOTNI UZITKOVOST VYRAZENE Z I J I C I			
						PRUM POR.	LAKT DNY	MLEKO KG	TUK %	TUK KG	BILK %	BLK KG				LAKT %	VYRAZENO V ROCE	PRUM. POCET	KRAV MLEKO
1. LAKTACE	41 557	42 104	36 960	187	4 957	296	6354	4,02	256	3,54	225	4,98	28/02	92.8	30 454	4.0	23068	805	
2.A VYSSI	91 043	94 727	77 405	373	16 949	3.4	294	7396	3,96	293	3,49	258	4,86	82.6			77405	805	
CELKEM	132 600	136 831	114 365	560	21 906	2.6	294	7059	3,98	281	3,50	247	4,90	85.9			3.3	3.3	

POCET NORMOVANYCH LAKTACI S UZITKOVOSTI KG MLEKA

	DO: 4000	4500	5000	5500	6000	6500	7000	8000	9000	10000	11000	12000	13000	14000	VICE	CELKEM
1. LAKTACE	1 335	1 509	2 704	4 001	5 117	5 568	5 404	7 441	3 038	716	111	13	2	1		36 960
%	3.6	4.1	7.3	10.8	13.8	15.1	14.6	20.1	8.2	1.9	0.3					100,0
2.A VYSSI	1 013	1 399	2 548	4 138	5 988	7 627	9 112	18 753	14 580	7 968	3 129	900	184	47	19	77 405
%	1.3	1.8	3.3	5.3	7.7	9.9	11.8	24.2	18.8	10.3	4.0	1.2	0.2	0.1		100,0
CELKEM	2 348	2 908	5 252	8 139	11 105	13 195	14 516	26 194	17 618	8 684	3 240	913	186	48	19	114 365
%	2.1	2.5	4.6	7.1	9.7	11.5	12.7	22.9	15.4	7.6	2.8	0.8	0.2			100,0

POCET LAKTACI PODLE PRICIN UKONCENI

	NORMOVANE		NENORMALNI			LAKTACE			
	LAKTACE DNU	LAKTACE DNU	NE /Z A P R A H L E /	SP DNY	PL MLEKO	LN DNY+M	U DNY	J MLEKO	IC DNY+M
1. LAKTACE	22443	14517	1734	14	904	1151	2	1152	41917
%	53.5	34.6	4.1	0.0	2.2	2.7	0.0	2.7	100.0
2.A VYSSI	42955	34450	7341	8	1712	5607	1	2280	94354
%	45.5	36.5	7.8	0.0	1.8	5.9	0.0	2.4	100.0
CELKEM	65398	48967	9075	22	2616	6758	3	3432	136271
%	48.0	35.9	6.7	0.0	1.9	5.0	0.0	2.5	100.0

POCET VYRAZENYCH KRAV V ROCE PODLE PRICINY VYRAZENI

	RUSENI KU	UZITKO VOST	VYSOKY VEK	OST.ZOO DUVODY	ONEM. VEMENE	PLOD- NOST	TEZKY POROD	OST.ZDR. DUVODY	CELKEM
%	7.0	18.7	0.1	3.9	5.7	21.0	3.9	39.8	100.0
2.A VYSSI	1468	3238	628	1216	3064	6549	3337	12422	31922
%	4.6	10.1	2.0	3.8	9.6	20.5	10.5	38.9	100.0
CELKEM	2202	5196	634	1623	3659	8746	3750	16595	42405
%	5.2	12.3	1.5	3.8	8.6	20.6	8.8	39.1	100.0

POCET KRAV ZARAZENYCH DO TRIDY UZITKOVOSTI

	ER	ER	E	E	I	II	BEZ	CELKEM
	PLEM	CHOV	PLEM	CHOV			TRIDY	
1. LAKTACE	27107	3048	2424	2301	770	331	979	36960
%	73.3	8.2	6.6	6.2	2.1	0.9	2.6	100,0
2.A VYSSI	56655	8901	2653	6388	623	171	2014	77405
%	73.2	11.5	3.4	8.3	0.8	0.2	2.6	100,0
CELKEM	83762	11949	5077	8689	1393	502	2993	114365
%	73.2	10.4	4.4	7.6	1.2	0.4	2.6	100,0

POCET KRAV PODLE PORADI LAKTACE, ZAPOJENYCH DO KU KONCEM KONTROLNIHO ROKU

PORADI LAKTACE:	1.	2.	3.	4.	5.	6.	7.	8.	9.	10.	VICE	CELKEM	PRUMERNE PORADI
POCET KRAV:	41557	32305	23763	15689	9759	5382	2483	1053	403	135	71	132600	2.7
%	31.3	24.4	17.9	11.8	7.4	4.1	1.9	0.8	0.3	0.1	0.1	100,0	

VYSLEDKY KRAV ZAPSANYCH DO PLEMENNE KNIHY

ODDIL PK: PJA

	ZAPOJENO KRAV V KU	L A CELKEM	K T NORMO- VANYCH	A NEUZNA NYCH	C I NENOR- MALNICH	N O R M O V A N E						L A K T A C E			VEK/ MEZI- DOBI	SP	INDEX P2:1	CELOZIVOTNI UZITKOVOST VYRAZENE Z I J I C I			
						PRUM. POR.	LAKT DNY	MLEKO KG	TUK %	TUK KG	BILK %	BLK KG	LAKT %	VYRAZENO V ROCE				PRUM. POCET	KRAV MLEKO	BLK TUK	
1. LAKTACE	61	41	39	0	2	301	4484	5,18	232	3,97	178	4,81	27/14								
2. A VYSSI	120	83	73	0	10	300	5861	5,41	317	4,01	235	4,76	440				15	4.9	18010	73	708
CELKEM	181	124	112	0	12	2.4	301	5382	5,35	288	4,00	215	4,78							3.1	3.1

	DO:	4000	4500	5000	POCET NORMOVANYCH		LAKTACI S		UZITKOVOSTI		KG MLEKA		9000	10000	11000	12000	13000	14000	VICE	CELKEM
					5500	6000	6500	7000	8000	9000	10000									
1. LAKTACE	18	3	4	5	4	1	3	1												39
%	46.2	7.7	10.3	12.8	10.3	2.6	7.7	2.6												100,0
2. A VYSSI	6	8	4	8	8	12	12	15												73
%	8.2	11.0	5.5	11.0	11.0	16.4	16.4	20.5												100,0
CELKEM	24	11	8	13	12	13	15	16												112
%	21.4	9.8	7.1	11.6	10.7	11.6	13.4	14.3												100,0

POCET LAKTACI PODLE PRICIN UKONCENI

	NORMOVANE		NENORMALNI			LAKTACE				POCET VYRAZENYCH KRAV V ROCE PODLE PRICINY VYRAZENI										
	305	240-304	N E S P L N U J I C I	Z A P R A H L E /	DNY MLEKO DNY+M	DNY MLEKO DNY+M	CELKEM	1. LAKTACE	2. A VYSSI	CELKEM	RUSENI KU	UZITKO VOST	VYSOKY VEK	OST.ZOO DUVODY	ONEM. VEMENE	PLOD-NOST	TEZKY POROD	OST.ZDR. DUVODY	CELKEM	
1. LAKTACE	32	7	1	0	1	0	0	0	41											3
%	78.0	17.1	2.4	0.0	2.4	0.0	0.0	0.0	100.0	1. LAKTACE	0	1	0	0	0	0	0	0	2	3
2. A VYSSI	56	17	4	0	2	2	0	2	83	2. A VYSSI	1	0	1	1	0	4	0	0	9	16
%	67.5	20.5	4.8	0.0	2.4	2.4	0.0	2.4	100.0	%	6.3	0.0	6.3	6.3	0.0	25.0	0.0	56.3	100.0	
CELKEM	88	24	5	0	3	2	0	2	124	CELKEM	1	1	1	1	0	4	0	11	19	
%	71.0	19.4	4.0	0.0	2.4	1.6	0.0	1.6	100.0	%	5.3	5.3	5.3	5.3	0.0	21.1	0.0	57.9	100.0	

POCET KRAV ZARAZENYCH DO TRIDY UZITKOVOSTI

	ER PLEM	ER CHOV	E PLEM	E CHOV	I	II	BEZ TRIDY	CELKEM
1. LAKTACE	23		11		4		1	39
%	59.0		28.2		10.3		2.6	100,0
2. A VYSSI	66		3	1	1	2		73
%	90.4		4.1	1.4	1.4	2.7		100,0
CELKEM	89		14	1	5	2	1	112
%	79.5		12.5	0.9	4.5	1.8	0.9	100,0

POCET KRAV PODLE PORADI LAKTACE, ZAPOJENYCH DO KU KONCEM KONTROLNIHO ROKU

PORADI LAKTACE:	1.	2.	3.	4.	5.	6.	7.	8.	9.	10.	VICE	CELKEM	PRUMERNE PORADI
POCET KRAV:	61	61	15	19	13	7	2	3				181	2.5
%	33.7	33.7	8.3	10.5	7.2	3.9	1.1	1.7	0.0	0.0	0.0	100,0	

VYSLEDKY KRAV ZAPSANYCH DO PLEMENNE KNIHY

ODDIL PK: PNB

	ZAPOJENO KRAV V KU	L CELKEM	A K	T NORMO- VANYCH	A NEUZNA NYCH	C I NENOR- MALNICH	N R M O V A N E PRUM. POR.	O L A K T M L E K O DNY KG	L A K T A C E TUK KG	T U K %	B I L K %	B L K KG	L A K T %	VEK/ MEZI- DOBI 26/11 407	SP	INDEX P2:1 90.2 78.2 83.4	CELOZIVOTNI UZITKOVOST VYRAZENE Z I J I C I VYRAZENO V ROCE			
																	PRUM. POCET	KRAV MLEKO	BLK TUK	
1. LAKTACE	43	39	36	0	3	2.3	297	6132	4,09	251	3,52	216	4,99							
2. A VYSSI	51	61	47	0	14	1.8	296	6738	4,01	270	3,56	240	4,89					27	2.8	14579
CELKEM	94	100	83	0	17	1.8	297	6475	4,05	262	3,54	230	4,93						2.3	2.3

	DO:	POCET NORMOVANYCH LAKTACI S UZITKOVOSTI KG MLEKA										VICE	CELKEM								
		4000	4500	5000	5500	6000	6500	7000	8000	9000	10000			11000	12000	13000	14000				
1. LAKTACE	2	2	1	6	5	8	3	6	3												36
%	5.6	5.6	2.8	16.7	13.9	22.2	8.3	16.7	8.3												100,0
2. A VYSSI	4		2	4	4	6	5	13	7			1									47
%	8.5		4.3	8.5	8.5	12.8	10.6	27.7	14.9			2.1									100,0
CELKEM	6	2	3	10	9	14	8	19	10			1									83
%	7.2	2.4	3.6	12.0	10.8	16.9	9.6	22.9	12.0			1.2									100,0

POCET LAKTACI PODLE PRICIN UKONCENI

	NORMOVANE		NENORMALNI			LAKTACE			POCET VYRAZENYCH KRAV V ROCE PODLE PRICINY VYRAZENI									
	LAKTACE 305 DNU	LAKTACE 240-304 DNU	N Z A P R A H L E /	S P L N U J I C I /	M L E K O D N Y + M	L A K T A C E H R A N I C E P R O /	H R A N I C E P R O /	M L E K O D N Y + M	C E L K E M	R U S E N I K U	U Z I T K O V O S T	V Y S O K Y V E K	O S T. Z O O D U V O D Y	O N E M. V E M E N E	P L O D- N O S T	T E Z K Y P O R O D	O S T. Z D R. D U V O D Y	C E L K E M
1. LAKTACE	25	11	1	0	0	0	0	2	39	1	1	0	0	0	1	1	6	10
%	64.1	28.2	2.6	0.0	0.0	0.0	0.0	5.1	100.0	10.0	10.0	0.0	0.0	0.0	10.0	10.0	60.0	100.0
2. A VYSSI	31	16	6	0	2	2	0	4	61	0	1	1	0	0	2	2	21	27
%	50.8	26.2	9.8	0.0	3.3	3.3	0.0	6.6	100.0	0.0	3.7	3.7	0.0	0.0	7.4	7.4	77.8	100.0
CELKEM	56	27	7	0	2	2	0	6	100	1	2	1	0	0	3	3	27	37
%	56.0	27.0	7.0	0.0	2.0	2.0	0.0	6.0	100.0	2.7	5.4	2.7	0.0	0.0	8.1	8.1	73.0	100.0

POCET KRAV ZARAZENYCH DO TRIDY UZITKOVOSTI

	ER PLEM	ER CHOV	E PLEM	E CHOV	I	II	BEZ TRIDY	CELKEM
	1. LAKTACE	32		1		1	1	1
%	88.9		2.8		2.8	2.8	2.8	100,0
2. A VYSSI	38	3	2	4				47
%	80.9	6.4	4.3	8.5				100,0
CELKEM	70	3	3	4	1	1	1	83
%	84.3	3.6	3.6	4.8	1.2	1.2	1.2	100,0

POCET KRAV PODLE PORADI LAKTACE, ZAPOJENYCH DO KU KONCEM KONTROLNIHO ROKU

PORADI LAKTACE:	1.	2.	3.	4.	5.	6.	7.	8.	9.	10.	VICE	CELKEM	PRUMERNE PORADI
POCET KRAV:	43	30	14	7								94	1.8
%	45.7	31.9	14.9	7.4	0.0	0.0	0.0	0.0	0.0	0.0	0.0	100,0	

VYSLEDKY KRAV ZAPSANYCH DO PLEMENNE KNIHY

ODDIL PK: PN CELKEM

	ZAPOJENO KRAV V KU	L CELKEM	A NORMO- VANYCH	K NEUZNA NYCH	T A C I NENOR- MALNICH	N PRUM POR.	N O R M O V A N E			L A K T A C E				VEK/ MEZI- DOBI	SP	INDEX P2:1	CELOZIVOTNI UZITKOVOST VYRAZENE Z I J I C I			
							PRUM DNY	MLEKO KG	TUK %	TUK KG	BILK %	BLK KG	LAKT %				VYRAZENO V ROCE	PRUM. POCET	KRAV MLEKO	BLK TUK
1. LAKTACE	115	77	71	0	6		297	6196	4,08	253	3,50	217	4,98	26/06		88.5				
2. A VYSSI	124	139	108	0	31	2.9	294	6936	4,13	287	3,55	246	4,89	400		81.2	60	3.4	18773	772
CELKEM	239	216	179	0	37	2.1	295	6643	4,11	273	3,53	235	4,93			84.1			2.8	2.8

	DO:	POCET NORMOVANYCH LAKTACI S UZITKOVOSTI KG MLEKA										11000	12000	13000	14000	VICE	CELKEM		
		4000	4500	5000	5500	6000	6500	7000	8000	9000	10000								
1. LAKTACE	2	3	4	9	13	15	8	12	4	1									71
%	2.8	4.2	5.6	12.7	18.3	21.1	11.3	16.9	5.6	1.4									100,0
2. A VYSSI	7		3	8	10	12	13	28	19	7				1					108
%	6.5		2.8	7.4	9.3	11.1	12.0	25.9	17.6	6.5				0.9					100,0
CELKEM	9	3	7	17	23	27	21	40	23	8				1					179
%	5.0	1.7	3.9	9.5	12.8	15.1	11.7	22.3	12.8	4.5				0.6					100,0

POCET LAKTACI PODLE PRICIN UKONCENI

	NORMOVANE		NENORMALNI			LAKTACE				POCET VYRAZENYCH KRAV V ROCE PODLE PRICINY VYRAZENI										
	305 DNU	240-304 DNU	N Z A P R A H L E /	S P L N U J I C I	M L E K O D N Y + M	H R A N I C E P R O	V Y R A Z E N E /	D N Y	M L E K O	D N Y + M	C E L K E M	R U S E N I	U Z I T K O	V Y S O K Y	O S T. Z O O	O N E M.	P L O D- N O S T	T E Z K Y	O S T. Z D R.	C E L K E M
1. LAKTACE	45	26	2	0	0	2	0	2	77			1	1	0	0	0	4	1	11	18
%	58.4	33.8	2.6	0.0	0.0	2.6	0.0	2.6	100.0			5.6	5.6	0.0	0.0	0.0	22.2	5.6	61.1	100.0
2. A VYSSI	65	43	13	0	7	7	0	4	139			0	2	2	0	0	5	8	43	60
%	46.8	30.9	9.4	0.0	5.0	5.0	0.0	2.9	100.0			0.0	3.3	3.3	0.0	0.0	8.3	13.3	71.7	100.0
CELKEM	110	69	15	0	7	9	0	6	216			1	3	2	0	0	9	9	54	78
%	50.9	31.9	6.9	0.0	3.2	4.2	0.0	2.8	100.0			1.3	3.8	2.6	0.0	0.0	11.5	11.5	69.2	100.0

POCET KRAV ZARAZENYCH DO TRIDY UZITKOVOSTI

	ER	ER	E	E	I	II	BEZ	CELKEM
	PLEM	CHOV	PLEM	CHOV			TRIDY	
1. LAKTACE	60	4	2	2	1	1	1	71
%	84.5	5.6	2.8	2.8	1.4	1.4	1.4	100,0
2. A VYSSI	92	6	3	5			2	108
%	85.2	5.6	2.8	4.6			1.9	100,0
CELKEM	152	10	5	7	1	1	3	179
%	84.9	5.6	2.8	3.9	0.6	0.6	1.7	100,0

POCET KRAV PODLE PORADI LAKTACE, ZAPOJENYCH DO KU KONCEM KONTROLNIHO ROKU

PORADI LAKTACE:	1.	2.	3.	4.	5.	6.	7.	8.	9.	10.	VICE	CELKEM	PRUMERNE PORADI
POCET KRAV:	115	59	28	21	12	3	1	0.0	0.0	0.0	0.0	239	2.0
%	48.1	24.7	11.7	8.8	5.0	1.3	0.4	0.0	0.0	0.0	0.0	100,0	

Výsledky plemen a meziplenného křížení
Results of Milk Recording According to Breeds and Crossbreeds



*Dcera po býku RAD-331 (Hollywood), AGROSPOL Bolehošť
(foto CRV Czech Republic, spol. s.r.o.)*

Výsledky plemen a meziplenného křížení Results of Breeds and Crossbreeds

Český strakatý skot – Czech Spotted Cattle (Czech Fleckvieh)

České strakaté 88 % a více, 75-87 %, 51-74 % - the share of blood of Czech Spotted Cattle

A více – more than

Z toho horská a podhor. oblast – highlands

Nížinná oblast – lowlands

Holštýnský skot H 100 %– Holstein (without crossbreeds) H 100%

Kříženky s podílem 88 %, 75-87 %, 51-74 % - crossbreeds with the share of Holstein blood

Červený holštýnský skot – RED Holstein 100 %

Kříženky s podílem 88 %, 75-87 %, 51-74 % - crossbreeds with the share of RED Holstein blood

Montbeliarde - Montbeliarde

Ayrshire - Ayrshire

Jersey – Jersey

Braunvieh – Braunvieh

Normandské 75% a více - Normande

Ostatní plemena a kříženky – other breeds and crossbreeds

Celkem - total



*Šampionka plemene 2013, kráva číslo CZ 400410961,
po býku RAD-265
(foto Chovatelské družstvo Impuls, družstvo)*

VYSLEDKY PLEMEN A MEZIPEMENNEHO KRIZENI

P R V N I L A K T A C E													D R U H E A D A L S I L A K T A C E					V S E C H N Y L A K T A C E									
1	2	3	4	5	6	7	8	9	10	11	12	13	14	15	16	17	18	19	20	21	22	23	24	25	26	27	28

ČESKÝ STRAKATÝ SKOT

ČESKE STRAKATE 88% A VICE	23892	296	6380	4,02	256	3,55	226	27/28	37111	294	7489	3,95	296	3,49	261	393	61003	295	7055	3,98	281	3,51	248
Z TOHO HORSKA A PODHOR. OBLAST	17102	296	6326	4,02	254	3,55	225	28/04	26174	294	7420	3,96	294	3,49	259	393	43276	295	6987	3,98	278	3,51	245
NIZINNA OBLAST	6790	296	6517	4,01	262	3,54	231	27/12	10937	294	7656	3,94	302	3,49	267	393	17727	294	7220	3,97	286	3,51	253
ČESKE STRAKATE 75 - 87%	8887	296	6176	4,04	249	3,54	218	28/13	26779	293	7192	3,97	286	3,48	251	399	35666	294	6939	3,99	277	3,50	243
Z TOHO HORSKA A PODHOR. OBLAST	6908	296	6147	4,04	248	3,54	218	28/17	20624	294	7140	3,98	284	3,48	249	399	27532	294	6891	3,99	275	3,50	241
NIZINNA OBLAST	1979	295	6276	4,03	253	3,53	221	27/29	6155	293	7366	3,94	290	3,49	257	399	8134	293	7101	3,96	281	3,50	248
ČESKE STRAKATE 51-74%	1995	296	6188	4,03	250	3,52	218	28/24	9022	294	7247	3,97	288	3,47	251	405	11017	294	7055	3,98	281	3,48	245
Z TOHO HORSKA A PODHOR. OBLAST	1636	296	6174	4,03	249	3,52	218	28/29	7185	294	7191	3,98	286	3,47	250	406	8821	294	7003	3,99	279	3,48	244
NIZINNA OBLAST	359	296	6249	4,05	253	3,52	220	28/01	1837	293	7464	3,93	293	3,46	258	402	2196	293	7265	3,95	287	3,47	252
CELKEM ČESKÝ STR SKOT C51 A VICE	34774	296	6317	4,02	254	3,54	224	28/03	72912	294	7350	3,96	291	3,49	256	397	107686	294	7016	3,98	279	3,50	246
Z TOHO HORSKA A PODHOR. OBLAST	25646	296	6268	4,02	252	3,55	222	28/09	53983	294	7283	3,97	289	3,49	254	397	79629	294	6956	3,99	277	3,50	244
NIZINNA OBLAST	9128	295	6455	4,02	259	3,54	228	27/17	18929	293	7543	3,94	297	3,48	263	396	28057	294	7189	3,96	285	3,50	252

HOLSTYNSKÝ SKOT

HOLSTYNSKÝ SKOT H100%	49862	299	8789	3,77	331	3,31	291	25/05	75244	299	10058	3,77	379	3,30	332	416	125106	299	9552	3,77	360	3,30	316
Z TOHO HORSKA A PODHOR. OBLAST	23606	299	8744	3,80	332	3,32	291	25/16	35056	299	10028	3,80	381	3,30	331	414	58662	299	9511	3,80	361	3,31	315
NIZINNA OBLAST	26256	300	8830	3,74	330	3,31	292	24/26	40188	299	10085	3,74	377	3,30	332	417	66444	299	9589	3,74	359	3,30	316
KRIZENKY S PODILEM 88%	2359	298	8476	3,78	321	3,35	284	25/16	4493	298	9887	3,79	375	3,33	329	412	6852	298	9401	3,79	356	3,33	313
Z TOHO HORSKA A PODHOR. OBLAST	1392	298	8434	3,80	320	3,35	282	25/27	2659	298	9901	3,80	376	3,33	330	410	4051	298	9397	3,80	357	3,34	313
NIZINNA OBLAST	967	298	8537	3,76	321	3,34	285	25/01	1834	298	9867	3,78	373	3,33	328	415	2801	298	9408	3,78	355	3,33	314
KRIZENKY S PODILEM 75-87%	3670	298	8242	3,81	314	3,38	278	25/26	8105	298	9572	3,80	364	3,34	319	412	11775	298	9158	3,80	348	3,35	307
Z TOHO HORSKA A PODHOR. OBLAST	2197	298	8179	3,85	315	3,39	277	26/06	4644	298	9554	3,81	364	3,34	319	411	6841	298	9113	3,82	348	3,35	306
NIZINNA OBLAST	1473	298	8337	3,77	314	3,36	280	25/10	3461	298	9596	3,79	364	3,33	320	414	4934	298	9220	3,78	349	3,34	308
KRIZENKY S PODILEM 51-74%	1512	296	7686	3,88	298	3,42	263	26/09	3265	296	8862	3,83	340	3,38	300	403	4777	296	8490	3,85	327	3,40	288
Z TOHO HORSKA A PODHOR. OBLAST	1042	296	7607	3,88	295	3,44	261	26/15	2137	296	8797	3,84	338	3,39	298	400	3179	296	8407	3,85	324	3,40	286
NIZINNA OBLAST	470	297	7860	3,89	306	3,40	267	25/26	1128	297	8985	3,82	344	3,37	303	407	1598	297	8654	3,84	333	3,38	292
CELKEM H51% A VICE	57403	299	8712	3,77	329	3,32	289	25/08	91107	299	9964	3,77	376	3,31	330	415	148510	299	9480	3,77	358	3,31	314
Z TOHO HORSKA A PODHOR. OBLAST	28237	299	8643	3,80	329	3,33	288	25/19	44496	299	9912	3,80	377	3,31	328	413	72733	299	9419	3,80	358	3,32	313
NIZINNA OBLAST	29166	299	8779	3,74	329	3,31	291	24/28	46611	299	10013	3,75	375	3,30	331	417	75777	299	9538	3,75	357	3,31	315

**Seznam stájí s vynikající užitkovostí za ukončené laktace všech krav
v kontrolním roce 2013 - 2014**
Best Breeders in Different Herd Size Groups (2014)



*Pastva Heralec, foto Martin Černý
(archiv Svaz chovatelů českého strakatého skotu)*

Seznam stájí s vynikající užitkovostí za ukončené laktace všech krav - vysvětlivky Best Breeders in Different Herd Size Groups –abbreviations

Seznam stájí s vynikající užitkovostí za ukončené laktace všech krav - vysvětlivky

Best Breeders in Different Herd Size Groups –abbreviations

5 až 10 laktací – 5 – 10 completed lactations

11 až 30 laktací – 11 – 30 completed lactations

31 až 60 laktací – 31 – 60 completed lactations

61 až 100 laktací – 61 – 100 completed lactations

101 až 200 laktací – 101 – 200 completed lactations

201 až 300 laktací – 201 – 300 completed lactations

301 až 500 laktací – 301 – 500 completed lactations

500 a více laktací – 500 and more completed lactations

Pořadí stáje – rank

Zemědělský podnik – breeder

Stáj – city, farm

Kraj – region

Převaž. plemeno – main breed

Počet laktací – lact. record

Prům. pořadí – average number of lactations

Lakt. dny – days of lactation

Mléko kg – milk in kg

Tuk % - fat in %

Tuk kg – fat in kg

Blk % – protein in %

Blk kg – protein in kg

Mezidobí – calving interval

Prevaz. Plemeno – In the control year of 2009/2010, a lot of changes were introduced in showing individual breeds in the milk recording. Breed affiliation of an animal is defined by the proportion of blood exceeding 51% or more of the respective breed. Crossbreed is an animal with the proportion of blood of the respective breed lower or equal to 50%. Milking and combined breeds is marked according to the principles of milk recording, crossbreeds are marked with K, other milking and combined breeds with X. As a new thing, the structure according to breeds is printed with results of a stable, a breeder or bigger units. Representation of the three most numerous breeds is printed. But if the representation of any breed drops below 12% in all lactations, it is not printed for the breed. But if the most numerous breeds include breed J, N or L, its representation is printed even in any lower proportion. Colour varieties of the Holstein

breed H and R are printed separately, i. e. both H and R. If any of the variety is disregarded as its proportion dropped below 12 %, its proportion is added to the printed variety (e.g. if the discovered out representation of breeds in stable is C46H43R09, H52C46 will be printed). If both varieties H and R are disregarded, but their sum reaches at least 12%, the prevailing variety is printed while the proportional representation of the sum of both varieties is provided.



Býk HCH-358
(foto Chovatelské družstvo Impuls, družstvo)

SEZNAM STAJI S VYNIKAJICI UZITKOVOSTI ZA UKONCENE LAKTACE VSECH KRAV

5 az 10 laktaci

PORADI STAJE	CHOVATEL	STAJ	STREDISKO	ZAPIS DO PK	POCET LAKTACI	PRUM. POR.	LAKT. DNY	MLEKO KG	TUK %	TUK KG	BLK %	BLK KG	MEZI DOBI	PREVAZ. PLEMENO
1	KLAPETEK	OLDRISOV	OPAVA	-	6	2,5	305	11695	3,86	452	3,25	381	524	H83K17
2	HAVLICKOVA LUDMILA	NIZKOV 176		H	9	2,0	289	9292	3,78	351	3,42	317	403	H100
3	DV BATELOV	BATELOV VKK	JIHLAVA	H	7	1,0	298	8777	4,01	352	3,22	283		H100
4	VUZV UHRINEVES	UHRINEVES - NETLUKY	PRAHA-ZAPAD	C	5	4,0	305	7679	3,84	295	3,56	273	408	C85L15
5	ZEAS LYSICE, A.S.	KOZAROV	BLANSKO	C	8	3,0	292	6760	4,24	287	3,66	247	393	C64K21R14
6	RICHARD ROTROEKL	KUNSTAT 48	BLANSKO	-	8	3,3	302	7043	3,62	255	3,44	242	489	H70X20
7	LAF MIROSLAV	ZABLATI 14	JINDRICHUV HRADEC	H	5	1,6	259	7300	3,75	274	3,26	238	402	H50K45
8	POSLUSNY JAN	DESTNA 191	JINDRICHUV HRADEC	-	5	5,0	304	6570	4,25	279	3,31	217	445	C100
9	UNGROVA MARIE	SVOJKOVICE 14	ROKYCANY	-	6	5,3	294	6113	4,71	288	3,38	207	379	C67R33
11 az 30 laktaci														
1	PIVONKA	BABICE	PRACHATICE	H	16	2,7	305	10108	4,10	415	3,53	357	375	H42C26J16
2	VACLAV BREJCHA	BRNANY	LITOMERICE	H	20	2,5	300	10589	3,27	346	3,24	343	461	H100
3	BARTOVA LUDMILA	ZBOZI	HAVLICKUV BROD	H	28	2,5	301	9748	4,15	404	3,44	336	430	H100
4	ZD PETROVICE	PETROVICE	HAVLICKUV BROD	H	17	2,5	299	9426	3,86	364	3,37	318	413	H100
5	BRODINOVA MARIE	UHORILKA	HAVLICKUV BROD	P	16	2,3	292	9733	3,60	350	3,25	317	431	H73R18
6	AGRO POSAZAVI, A.S.	VADIN	HAVLICKUV BROD	C	23	2,2	289	9009	3,93	354	3,47	312	379	C100
7	HANZL V. ING.	BUDYNE 5	STRAKONICE	P	30	2,8	302	9523	4,12	392	3,26	311	423	H82
8	DUBEN PETR	ZDIREC	JIHLAVA	H	28	1,6	299	9564	3,59	343	3,25	311	471	H89
9	KRAL JOSEF	VYSOKE 18	ZDAR NAD SAZAVOU	C	22	2,1	298	8950	3,92	351	3,45	309	428	C97
10	STATEK DUBINKA, S.R.O	TREBIC-PODKLASTERI	TREBIC	C	14	5,4	290	8761	3,98	348	3,50	306	378	C48H32R16
11	AGROCHOV KASEJOVICE	ML.SMOLIVEC	PLZEN-JIH	P	18	4,0	303	8532	3,58	306	3,44	293	398	C87
12	SEGAS A.S.	LIBECINA-KRAVIN	USTI NAD ORLICI	P	13	3,3	293	8201	3,97	326	3,54	291	414	C95
13	BRODSKY PREMYSL	NEHVIZDY, PRAZSKA 161	PRAHA-VYCHOD	-	19	2,1	299	8826	3,69	326	3,29	290	478	H96
14	MORAVEC LUKAS	NEUMETELY 33	BEROUN	-	15	3,4	298	8523	3,80	323	3,39	289		H42R26K26
15	AGRODRUZ. VYSETICE	VYSETICE	TABOR	H	22	2,2	296	8078	4,02	324	3,52	285	378	N39K22H21
16	JUMA PLUS S.R.O.	STIPA, VELIKOVSKA 501	ZLIN	H	21	2,2	305	8599	4,15	357	3,26	281	457	H100
17	KUBAT VACLAV	DOBRICKOV	BENESOV	P	26	2,2	300	8612	4,60	396	3,24	279	393	H56K33
18	VESELY MIROSLAV	JIKEV 56	NYMBURK	-	21	2,3	293	8073	3,93	317	3,46	279	395	H65C27
19	ZACEK JOSEF	DOLNI SVINCE	CESKY KRUMLOV	-	22	2,5	297	8451	3,89	329	3,29	278	415	H100
20	KLOFAC JAN	MENDLOVA VES	HAVLICKUV BROD	H	24	2,3	305	8127	4,29	349	3,40	276	480	H83R17
21	NOVAK ZDENEK	MALY BOR, 16	PRACHATICE	H	22	1,7	303	8385	3,89	326	3,28	275	545	H100
22	ZP HVEZDLICE A.S.	HVEZDLICE	VYSKOV	P	23	2,5	280	8580	3,66	314	3,16	271	446	H98
23	SKOLNI STATEK OPAVA	OPAVA	OPAVA	H	27	1,4	299	7887	3,87	305	3,43	270	494	H62C38
24	PODSTAVEK ONDREJ	BOROHRADEK-BOZETICE	RYCHNOV NAD KNEZ.	-	13	2,9	305	7452	3,77	281	3,62	270	422	C93
25	RESPO-D S.R.O.	NOVY BERSTEJN 12	CESKA LIPA	H	27	1,7	295	8228	3,26	268	3,29	270	409	H100
26	MATEJKA JOSEF	JEZBORICE	PARDUBICE	P	20	1,5	300	8174	4,00	327	3,29	269	406	H40K32C20
27	ZDV SIRAKOV	PODESIN - KU	ZDAR NAD SAZAVOU	C	11	3,5	298	7944	3,62	288	3,36	267	380	C85H16
28	STRYCH JAN	MEZIRICKO 85	BLANSKO	H	13	2,4	305	8136	4,57	372	3,26	266	529	H86C14
29	AGROS MIROVA S.R.O.	CESTR	JICIN	-	12	2,4	297	7652	3,83	293	3,48	266	374	C92
30	MELKA FRANTISEK	CERNIC 11	KLATOVY	H	21	2,8	304	8152	3,74	305	3,21	262	460	H78V14
31	DV LIBEN - VTELNO	STREMY	MELNIK	C	27	2,4	297	7802	4,11	321	3,33	260	406	C65I24K12
32	ZDAR CHUDENICE S.R.O	CHUDENICE NK	KLATOVY	P	30	2,5	291	7240	4,22	305	3,54	256	401	C64K17H16
33	KOJETINOVA JINDRISKA	STRUHY	PISEK	H	30	2,9	299	7598	4,23	322	3,36	255	392	C36H30K15
34	LIPOVSKY PAVEL	ZERUTKY 1	BLANSKO	-	11	2,3	295	8481	3,61	306	2,97	252	425	H100
35	MATEJKA JOSEF	BARCHOV 18	PARDUBICE	-	21	2,1	298	7412	3,92	291	3,37	250	437	C43H39
36	AGRO NISOVICE S.R.O.	ZECHOVICE NOVY	STRAKONICE	C	13	2,3	299	7237	3,97	287	3,45	250	447	C94
37	REHOVSKA MILUSE	ZVIKOV-MASAK	CESKE BUDEJOVICE	Q	19	3,1	294	7447	4,09	305	3,34	249	446	H67K22
38	AGRI LIBOCHOVICE AS.	LIBOCHOVICE VKK C	LITOMERICE	H	15	2,4	291	7504	3,92	294	3,32	249	373	C100
39	D-K ZEMEDELSKA A.S.	HODYNE	PLZEN-SEVER	C	15	2,7	296	7540	3,82	288	3,28	247	452	H50C45
40	LEMBERK DAVID	DOLANY	NACHOD	P	29	3,0	304	7711	3,72	287	3,20	247	492	C49H43
41	HYBLER PAVEL	ZERCICE	MLADA BOLESLAV	P	20	2,0	305	7619	4,08	311	3,21	244	556	H70R25

SEZNAM STAJI S VYNIKAJICI UZITKOVOSTI ZA UKONCENE LAKTACE VSECH KRAV

11 az 30 laktaci

PORADI STAJE	CHOVATEL	STAJ	STREDISKO	ZAPIS DO PK	POCET LAKTACI	PRUM. POR.	LAKT. DNY	MLEKO KG	TUK %	TUK KG	BLK %	BLK KG	MEZI DOBI	PREVAZ. PLEMENO
42	FIKAROVA EVA	PRITOKY 13	KUTNA HORA	-	13	1,7	305	6975	4,15	290	3,45	240	411	H88C12
43	VOD SVATOBOR	CEJKOVY	KLATOVY	P	18	2,1	298	6823	4,24	290	3,51	240	375	C77R16
44	TLACBABA M.ING.	JAMNE 49	JIHLAVA	C	19	2,1	302	7066	3,72	263	3,36	238	362	C100
45	EKL JIRI	PLISKOV 7	ROKYCANY	H	28	2,5	302	6875	4,41	303	3,44	237	430	H93
46	MADROVA ZLATA	STETOVICE-ZLATA FARM	PROSTEJOV	-	24	1,4	297	6839	4,14	283	3,47	237	365	C97
47	NEMEC FRANTISEK	HAVLOVICE, 8	LIBEREC	H	17	2,7	300	6999	4,23	296	3,38	236	391	H70C30
48	NOSEK OLDRICH	DOLNI KALNA 78	TRUTNOV	C	23	2,7	290	7112	4,14	294	3,32	236	367	C100
49	TYMA OLDRICH ING.	HORNI SLATINA 5	JINDRICHUV HRADEC	-	29	2,0	301	7300	3,94	287	3,23	236	451	H85K12
50	AGROSPOL VYPRACHTICE	VYPRACHTICE VIII	USTI NAD ORLICI	C	21	2,3	297	6617	4,13	273	3,56	235	399	C97
31 az 60 laktaci														
1	VYJIDACEK RADOMIR	VYSEHORKY 5	SUMPERK	H	31	2,0	303	12661	3,62	458	3,21	407	488	H100
2	BASIK MILAN, ING.	ZARYBNICNA LHOTA 15	TABOR	H	60	2,4	301	12078	3,57	431	3,27	395	386	H100
3	KOPECKY PAVEL	JIRETICE	BENESOV	H	60	2,5	302	11354	3,93	446	3,39	384	447	H100
4	SITAL VACLAV	MOJNE 1	CESKY KRUMLOV	P	49	3,3	304	10767	3,90	420	3,27	352	444	H97
5	MOSNA PAVEL, ING.	VYSTRKOV 3	PELHRIMOV	H	45	2,3	300	10431	4,03	420	3,37	352	409	H93J02
6	VESELSKY JOSEF	KOJKOVICKY 8	HAVLICKUV BROD	H	60	2,3	303	10632	3,89	413	3,26	347	426	H100
7	DOUBRAVA SPOL. S R.O	LUDSLAVICE	KROMERIZ	H	37	3,1	303	10720	3,80	407	3,24	347	423	H100
8	CERNY LUBOMIR	SIRAKOV 75	ZDAR NAD SAZAVOU	H	54	2,2	296	9813	3,79	372	3,35	329	407	H71R15
9	AGRODR. NACERADEC	NACERADEC C	BENESOV	C	53	2,2	299	9511	4,03	384	3,44	327	410	C97
10	POSPICHAL MIROSLAV	KLIMETICE	PRIBRAM	H	44	2,2	303	9672	3,92	380	3,37	326	466	H64R20
11	LESY A RYB. S.R.O.	HOMOLE 133	CESKE BUDEJOVICE	P	38	2,2	302	9433	3,70	349	3,45	326	483	H61C21K19
12	FARMA MOLIK S.R.O.	RADIMOVICE U ZELCE 1	TABOR	H	51	2,1	302	9665	3,75	363	3,36	325	424	H96
13	CIHLAR RADEK ING.	MILOSOVICE	KUTNA HORA	H	31	2,0	298	9965	3,63	361	3,23	322	414	H95
14	MULLEROVA OLGA	JAKUB	KUTNA HORA	H	32	2,5	305	10143	3,33	338	3,15	319	426	H96
15	SLAMA JAN	PODESIN -KRAVIN	ZDAR NAD SAZAVOU	H	59	2,5	301	9408	3,84	361	3,38	318	452	H96
16	HROMAS LADISLAV	SOUSICE	BENESOV	-	52	1,9	304	9472	3,86	366	3,34	317	475	H94
17	DRAPAL STANISLAV ING	KRENOVICE	VYSKOV	H	52	2,4	299	9579	4,04	387	3,28	314	425	H100
18	BERAN LIBOR	JESETICE 9	BENESOV	-	49	3,0	296	8822	4,03	356	3,55	314	398	C50H26K22
19	URBANEK DAVID ING.	OSECEK 23	NYMBURK	H	42	2,2	304	10144	3,43	348	3,10	314	467	H100
20	HOLUB MARTIN	MYSTICE	STRAKONICE	H	46	2,9	291	9003	3,78	341	3,47	312	440	H68K18X14
21	ING.HOLCAK LUBOMIR	JINDRICHOV C.1	PREROV	H	37	2,2	301	9057	3,64	330	3,41	309	435	H100
22	RODINNA FARMA SUCHY	SLAVETIN	LOUNY	C	54	3,2	302	9166	3,78	347	3,36	308	409	C100
23	DVPM SLAVIKOV	SLAVIKOV,UE,KU,INS.	HAVLICKUV BROD	C	52	2,5	294	9214	3,58	330	3,33	307	409	C93
24	SEMECKA EVA ING.	PREDNI LHOTA 136	NYMBURK	S	42	1,9	299	9459	3,61	341	3,24	306	460	H90
25	SEDIVY JAN	SMRHOV 8	CESKY KRUMLOV	Q	53	2,1	296	8962	4,46	399	3,38	303	434	H50C41
26	POLACEK OLDRICH	HOLE	PRAHA-ZAPAD	H	47	1,5	303	8799	3,74	329	3,44	303	513	H100
27	ZAKOPALOVA PETRA	STARA VES	PREROV	-	33	2,8	294	8914	3,90	347	3,33	297	413	H97
28	NETIK JIRI	HNEVKOVICE 30	CESKE BUDEJOVICE	H	37	2,6	300	8478	3,84	326	3,48	295	398	C47H44
29	ZEMEDEL.A.S. KOLOVEC	CHOCOMYSL	DOMAZLICE	C	35	3,7	299	8703	3,91	340	3,35	292	386	C62I30
30	KROFTA LADISLAV	HOLOVOUSY	PLZEN-SEVER	P	47	2,0	302	8468	3,95	334	3,45	292	438	H77C15
31	SKOLNI ST. SC KRAJE	LAZNE TOUSEN	PRAHA-VYCHOD	H	41	2,2	304	8677	3,67	319	3,37	292	434	H92
32	KLICOVA LENKA	BOZICE 412	ZNOJMO	P	53	2,1	287	8577	3,82	328	3,39	291	400	C97
33	VLACH MIROSLAV	VELKE VYKLEKY	NYMBURK	H	60	2,0	297	8515	3,61	308	3,41	291	480	H77C12
34	BELINA OLDRICH	BOHANKA 2	JICIN	C	39	2,8	303	8442	4,31	364	3,41	288	409	C75H17
35	VUZV UHRINEVES	UHRINEVES - NETLUKY	PRAHA-ZAPAD	C	54	3,0	293	8182	3,85	315	3,49	286	388	C100
36	MARTINEK JOSEF	DOLNI LHOTA 5	KLATOVY	H	60	2,5	301	8634	4,53	391	3,30	285	422	H84K16
37	NOVAK TOMAS	KOCHANOV 1	HAVLICKUV BROD	S	31	2,4	300	8587	4,01	345	3,32	285	420	H53R22A13
38	VENC ZDENEK	DOLNI JABLONNA	HAVLICKUV BROD	C	41	2,4	301	7984	3,97	317	3,56	284	394	C93
39	ZAHRADNIK FRANTISEK	BUKOVA 12	JIHLAVA	H	45	2,6	300	8632	4,15	358	3,26	281	449	H100
40	PODZAMCI,ZEM.A.S.	VESELICKO	PREROV	P	52	1,7	299	8414	3,89	327	3,30	278	415	H87
41	SKRETA CESTMIR	PENCIN 24	LIBEREC	H	46	2,3	299	8402	3,71	311	3,31	278	441	H48C23J15

SEZNAM STAJI S VYNIKAJICI UZITKOVOSTI ZA UKONCENE LAKTACE VSECH KRAV

31 az 60 laktaci

PORADI STAJE	CHOVATEL	STAJ	STREDISKO	ZAPIS DO PK	POCET LAKTACI	PRUM. POR.	LAKT. DNY	MLEKO KG	TUK %	TUK KG	BLK %	BLK KG	MEZI DOBI	PREVAZ. PLEMENO
42	ZEAS PODORLICKO	BILY UJEZD K212	RYCHNOV NED KNEZ.	C	54	3,3	292	7897	3,65	288	3,52	278	374	C100
43	HUCL JAN ML.	KOZOLUPY 34	PLZEN-SEVER	H	32	2,0	296	8366	4,04	338	3,31	277	512	H91
44	BERKA ZDENEK, RNDR.	BEDNARECEK 15	JINDRICHUV HRADEC	P	37	2,1	297	7402	4,35	322	3,70	274	415	R92
45	LUHA,ZEMEDELSKA A.S.	JINDRICHOV K 2	PREROV	H	52	2,1	301	8321	4,42	368	3,25	271	477	H99
46	MIKYSKA JAN ING.	LAVICKY	ZDAR NAD SAZAVOU	H	40	2,2	297	8176	3,88	317	3,32	271	405	H82C13
47	ZD DOL.HORICE	KLOUZOVICE-VAZNA S	TABOR	P	38	2,8	295	8092	3,94	319	3,34	270	390	H66C24
48	AGROSPOL UTECHOVICE	UTECHOVICKY	PELHRIMOV	P	38	3,7	300	7937	3,84	305	3,40	270	413	C80K15
49	RYS RADKO ING.	SOBESLAVICE 6	LIBEREC	P	47	2,7	296	7785	4,11	320	3,45	269	415	C42H42K15
50	MACURA DANIEL	KUNCICE P/O 58	FRYDEK-MISTEK	-	52	2,5	298	8318	3,93	327	3,23	268	437	H76C17
51	AGRO BYSTRICE A.S.	BYSTRICE-006	JICIN	H	53	1,9	299	8186	3,42	280	3,28	268	399	H98
52	SVEC ANTONIN	VESCE 17	JIHLAVA	H	47	2,5	298	7966	3,96	315	3,32	264	422	H47K29C24
53	KEJKLICEK FRANTISEK	PLOTISTE 75	HRADEC KRALOVE	H	41	2,4	302	7844	3,13	245	3,37	264	451	H58C40J02
54	ZEM-INVEST A.S.	MUTEJOVICE NK	RAKOVNIK	H	41	2,3	289	7896	3,70	292	3,33	263	414	H99
55	AGOS BIO A.S.	BUKOVINA	BLANSKO	P	60	2,0	295	7740	3,34	258	3,39	262	395	C73H27
56	BICEK JOSEF ING.	ZALTICE 5-MIRKOVICE	CESKY KRUMLOV	-	33	2,8	303	7682	4,43	340	3,39	261	399	K47H42N11
57	KRISTANOVA MILENA	VSEMYSLICE 34-MASAK	CESKE BUDEJOVICE	-	44	2,5	303	7684	3,61	278	3,39	261	463	H51C39
58	HRUBY VACLAV ING.	KVETINOV	HAVLICKUV BROD	H	50	2,2	296	7640	3,89	297	3,40	260	425	H23K23C22
59	POLCAK JAN	PROSTIBOR 75	TACHOV	H	42	2,8	298	7934	3,82	303	3,27	259	415	H97
60	KOMIN VITEZSLAV	TELC-KRIZOVA 591	JIHLAVA	H	49	2,5	302	8274	3,42	283	3,12	258	434	H96
61	BEDNAR LUBOMIR	STRACOV 95	HRADEC KRALOVE	P	40	2,7	302	7463	4,76	355	3,45	257	396	C100
62	ZD PL.ZDAR	OMD	JINDRICHUV HRADEC	H	40	3,0	294	7773	3,77	293	3,31	257	389	H48C46
63	DRS FRANTISEK	BOSILEC 17-MASAK	CESKE BUDEJOVICE	P	45	1,6	301	7750	2,83	219	3,29	255	441	H68K24
64	ZD VRBATKY	VRBATKY	PROSTEJOV	C	38	1,9	285	7480	4,21	315	3,40	254	378	C90
65	FARMA CHMEL S.R.O.	TREBUSICE	KLADNO	P	39	2,1	295	7793	3,75	292	3,24	253	415	H54C35
66	STANISLAV ZALABAK	FRYDLANT	LIBEREC	C	36	2,2	299	7708	4,29	331	3,27	252	434	C61K34
67	PESTA VLADIMIR	BOR	PRIBRAM	I	53	1,5	301	7710	4,24	327	3,25	250	440	H100
68	ZD KRASNA HORA A.S.	HAKLOVDVORY-MICHL	CESKE BUDEJOVICE	P	35	2,3	297	7526	4,28	322	3,32	250	413	H82K13
69	ZD VLCAK CERNOSIN	ERPUZICE VKK 1	TACHOV	-	35	2,6	302	7307	3,65	266	3,42	250	429	H99
70	SIXTA PAVEL	TUHAN	CESKA LIPA	-	52	2,1	289	7086	4,10	290	3,51	249	378	C81K17
71	AULIK VACLAV	CHABROVICE 7	TABOR	C	49	3,3	305	7008	4,35	305	3,53	247	460	C91
72	JOSEF DIVIS	CHRASTOVICE 101	STRAKONICE	H	53	2,0	295	6905	4,01	277	3,58	247	502	H74R15
73	LOUSA BEDRICH	KACLEHY 4	JINDRICHUV HRADEC	H	53	3,0	304	7681	3,82	294	3,21	246	471	H91
74	SASEK	NICOV	PRACHATICE	-	41	1,7	303	6956	3,80	264	3,53	246	674	C58H37
75	DVORAK JOSEF	CELKOVICE, 200	TABOR	H	31	2,2	302	7451	3,49	260	3,30	246	492	H98
76	ASTUR STRASKOV A.S.	RACINEVES,	LITOMERICE	-	39	2,7	294	7339	3,98	292	3,34	245	379	C98
77	AGRA SRO NETREBICE	PORESIN,	CESKY KRUMLOV	-	46	2,2	296	6922	4,03	279	3,52	243	477	C65H31
78	MIKA VACLAV	CHABROVICE 25	TABOR	C	51	2,8	296	7168	3,86	277	3,39	243	402	C98
79	VONDRA BOHUMIL	KREPINY 15	PELHRIMOV	C	34	3,5	299	7162	4,16	298	3,37	242	394	C81
80	ZOD VACOV	NESPICE	PRACHATICE	C	59	2,3	303	6834	4,09	279	3,53	242	445	C74K14H12

SEZNAM STAJI S VYNIKAJICI UZITKOVOSTI ZA UKONCENE LAKTACE VSECH KRAV

61 az 100 laktaci

PORADI STAJE	CHOVATEL	STAJ	STREDISKO	ZAPIS DO PK	POCET LAKTACI	PRUM. POR.	LAKT. DNY	MLEKO KG	TUK %	TUK KG	BLK %	BLK KG	MEZI DOBI	PREVAZ. PLEMENO
1	JILEK JAN ING.	HUNCICE 17	PLZEN-SEVER	H	70	2,3	304	11170	3,70	413	3,24	362	459	H98
2	VOD SIDLEM V KAMENE	DOBRA VODA-HOSTYN	PELHRIMOV	H	77	2,2	301	10804	3,78	409	3,35	362	426	H90
3	STRIBRNY KAREL	RADIM	JICIN	H	80	2,6	300	10302	3,35	345	3,38	348	425	H98
4	JINDROVA ZEMED.FARMA	LIPANOVICE	PRACHATICE	H	80	1,9	304	10231	3,88	397	3,39	346	429	H97J03
5	VANICEK TOMAS	HVOZDANY 40	TABOR	-	89	1,9	298	10322	3,53	364	3,35	346	416	H98
6	STEPANOVSKY JOS.ING.	CERNA U BOHDANCE	PARDUBICE	H	81	2,4	302	9845	3,46	340	3,47	342	404	R48H41
7	SKARYD JAN ING.	STRIZOV	HAVLICKUV BROD	H	87	2,4	302	9877	3,94	389	3,45	341	402	H70R25
8	LINHART VLADIMIR	HATE 64	BEROUN	P	98	2,0	299	10357	3,77	391	3,27	339	441	H94
9	KOPACKA FERDINAND	POSOBICE 9	KLATOVY	H	61	3,2	298	10995	3,58	393	3,07	338	439	H93
10	HORACEK MIROSLAV	SNAKOV	USTI NAD ORLICI	H	77	1,9	299	9718	4,07	395	3,47	337	432	H97
11	ZD ROSOVICE	PICIN	PRIBRAM	P	84	2,4	297	9800	4,04	395	3,41	334	386	H96J04
12	STATEK D.DVORY	STREZETICE	HRADEC KRALOVE	H	73	2,0	296	10170	3,79	386	3,23	329	394	H92
13	ZD DOL.HORICE	KLOUZOVICE-ROBOT H2	TABOR	P	94	2,7	294	10023	3,42	343	3,28	329	398	H63K21C16
14	SMYCKA MARTIN	HOLUBICE 31	OLMOUC	H	81	2,0	299	9664	3,72	360	3,40	328	428	H64K17C13
15	HRABE FRANTISEK ING.	DOLNI STAKORY	MLADA BOLESLAV	S	61	2,2	300	10377	4,52	469	3,14	326	510	H100
16	BICIKOVA SYLVA	BUKOVNO	MLADA BOLESLAV	H	92	2,3	300	9957	3,78	376	3,26	324	416	H98
17	ZD UJEZD	UJEZD	ZDAR NAD SAZAVOU	H	81	2,3	301	9682	3,46	335	3,32	322	423	H99
18	MRTKA PAVEL, ING.	KREPINY 39	PELHRIMOV	H	62	2,2	295	9723	4,12	401	3,31	321	416	H97
19	VOD SIDLEM V KAMENE	DOBRA VODA U K.	PELHRIMOV	P	100	2,4	300	8958	3,88	347	3,56	319	381	C95
20	RUBES JOSEF	HORESOVICKY 16	KLADNO	H	62	2,3	302	9607	3,40	326	3,32	319	414	H74K20
21	BROSSA BYSKOVICE SRO	BYSKOVICE 2	PREROV	P	94	2,3	298	9498	3,73	355	3,32	315	435	H98
22	SUCHANEK MIROSLAV	LHUTA 53	USTI NAD ORLICI	H	74	2,4	299	9456	3,61	341	3,33	315	426	H90
23	FARMA ING.RYTIR P.	CEKANICE	TABOR	H	85	2,7	300	9612	3,14	301	3,27	314	432	H97
24	RD ZEROTIN	ZEROTIN	OLMOUC	P	62	2,1	303	9378	3,94	370	3,32	312	454	H100
25	ZELENY JIRI	HORNI STANKOV	KLATOVY	P	64	1,9	299	9026	3,70	334	3,45	312	446	H54R30K16
26	AGROFARM KONOPIK+SYN	HOSTOUN	DOMAZLICE	H	82	2,5	298	9075	3,75	341	3,41	310	399	H100
27	BUDIN JAROMIR	H.OLESNA 1	JINDRICHUV HRADEC	P	65	2,6	302	8680	3,81	331	3,58	310	424	H44C27R20
28	FARMA CIHAN S.R.O.	CIHAN	KLATOVY	P	96	2,0	299	9169	3,81	350	3,36	308	451	H81K14
29	AGRONEA A.S. POLICKA	POLICKA K3	SVITAVY	C	66	2,3	302	8483	4,10	348	3,63	308	444	C98
30	RENCIN MARCEL	VODERADY 15	USTI NAD ORLICI	H	61	2,7	304	9682	4,06	393	3,15	305	430	H96
31	SKOLNI ST. SC KRAJE	PODEBRADY	NYMBURK	T	80	2,1	303	9230	3,82	352	3,27	302	430	H87C12
32	AGRODRUZSTVO ZIMUTIC	POREZANY-MICHL	CESKE BUDEJOVICE	H	63	2,9	297	9022	3,88	350	3,30	298	439	H100
33	FARMA POUR S.R.O.	RUSEK	HRADEC KRALOVE	P	93	2,0	297	8842	3,65	323	3,35	296	404	H78R12
34	NOVAK PETR JUNIOR	KOCHANOV	HAVLICKUV BROD	P	90	2,8	299	9132	3,85	352	3,23	295	451	H92
35	ZOD ROZNOVSKO	HAZOVICE	VSETIN	H	86	3,3	304	8937	3,91	350	3,29	294	430	H69R29
36	FRUHBauer JAN	PERSIKOV	HAVLICKUV BROD	P	64	2,6	294	8430	4,10	346	3,48	294	391	H57C40
37	ZEAS LYSICE,A.S.	KOZAROV	BLANSKO	P	85	1,8	293	8691	3,94	343	3,39	294	417	H97
38	VOS A SZES TABOR	MESICE	TABOR	H	83	2,5	298	8436	3,89	328	3,48	294	408	H69C19
39	FARMA-ZPZ S.R.O.	VALASSKA BYSTRICE 48	VSETIN	H	73	1,9	298	9345	3,87	362	3,14	293	427	H99
40	BERANEK JOSEF	VESELICE 3	HAVLICKUV BROD	H	63	2,2	297	8829	3,81	336	3,32	293	441	H94
41	AGRODRUZSTVO KACICE	DRUZEC	KLADNO	P	96	2,1	301	8883	3,93	349	3,28	291	413	H85
42	AG-PRODUKT A.S.	ZELCANY	PLZEN-JIH	P	79	1,9	297	8455	3,91	331	3,44	291	396	C74H22
43	FARMA U DRHOVSKYCH	MARSOV	TABOR	C	62	2,7	298	8337	3,78	315	3,47	289	397	C94
44	ZD SKALKA,MAKOV	MAKOV	TABOR	C	92	2,8	303	8048	4,16	335	3,57	288	403	C81
45	VFU BRNO	UVZ NOVY DVUR	BRNO-VENKOV	C	69	2,5	296	7896	4,15	328	3,64	288	416	C83R15
46	O.D. VLAST.OLDRISOV	OLDRISOV K 3	OPAVA	H	72	2,1	303	8679	3,71	322	3,30	287	474	H100
47	ZD HOSIN	HRDEJOVICE	CESKE BUDEJOVICE	H	98	1,9	301	8825	3,98	351	3,23	285	434	H100
48	KEJKLICEK FRANTISEK	LOCHENICE 51	HRADEC KRALOVE	H	70	2,0	299	8543	3,13	268	3,32	284	431	H98
49	NOVAK PETR	KOCHANOV 1	HAVLICKUV BROD	H	65	2,5	295	8609	3,96	341	3,27	281	422	H94
50	AGRO-MERIN,A.S.	CERNA-NUKLEUS /H/	ZDAR NAD SAZAVOU	H	97	2,7	297	8842	3,84	340	3,17	280	419	H99

SEZNAM STAJI S VYNIKAJICI UZITKOVOSTI ZA UKONCENE LAKTACE VSECH KRAV

61 az 100 laktaci

PORADI STAJE	CHOVATEL	STAJ	STREDISKO	ZAPIS DO PK	POCET LAKTACI	PRUM. POR.	LAKT. DNY	MLEKO KG	TUK %	TUK KG	BLK %	BLK KG	MEZI DOBI	PREVAZ. PLEMENO
51	ZEVR, SPOL. S R.O.	DOMASOV U STERNBERKA	OLOMOUC	H	66	1,7	304	8237	3,88	320	3,40	280	458	H79R16
52	RD PNOVICE	PNOVICE VKK	OLOMOUC	P	68	2,4	301	8760	3,71	325	3,18	279	453	H98
53	BRODSKY JIRI ING.	NEHVIZDY	PRAHA-VYCHOD	H	80	1,8	302	8432	3,56	301	3,31	279	441	H94
54	AGROKOV ZDARKY S.R.O	ZDARKY-101	NACHOD	C	80	3,1	299	8036	4,15	333	3,45	277	392	C99
55	ZEM.SPOL.DUBNE A.S.	BRANISOV-LISK.	CESKE BUDEJOVICE	P	97	1,9	295	8467	3,70	313	3,28	277	398	H58C31
56	SKUPIEN KAREL	PISEK FOLWARK	FRYDEK-MISTEK	H	72	1,9	296	8374	3,94	330	3,30	276	431	H99
57	KLAS NEKOR A.S.	NEKOR SCH	USTI NAD ORLICI	C	89	2,6	301	7772	3,92	305	3,52	273	413	C99
58	STAGRA-SPOL.S R.O.	SKRYCHOV	JINDRICHUV HRADEC	H	89	3,0	297	7650	4,06	311	3,55	272	377	C74H22
59	ZD USTEK	HABRINA	LITOMERICE	C	79	2,6	302	7905	3,55	280	3,42	271	406	C82R13
60	ZD OLESENKA	CESKA JABLONNA	HAVLICKUV BROD	C	89	2,5	290	7896	4,00	316	3,40	269	389	C100
61	LUHA,ZEMEDELSKA A.S.	JINDRICHOV K 3	PREROV	H	64	1,9	303	8066	3,90	315	3,32	268	523	H99
62	ZEPO PODMOKY S.R.O.	PODMOKY	NYMBURK	C	94	2,6	297	7671	3,97	304	3,50	268	396	C61H38
63	HRUBY VACLAV ING.	KVETINOV	HAVLICKUV BROD	H	76	2,2	300	7762	3,97	308	3,44	267	400	H49K35V13
64	BK II.,S.R.O.	BOR VKK	TACHOV	H	68	1,5	299	7747	3,90	302	3,40	264	489	H82
65	MEJSNAR JIRI	DOLNI BRANNA	TRUTNOV	C	61	3,1	292	7863	3,68	289	3,35	264	378	C60H39
66	VACEK VLADIMIR	PEKOV	NACHOD	C	74	2,9	300	7545	4,08	308	3,49	263	412	C96
67	ZD BOHUTIN	BOHUTIN	PRIBRAM	C	70	1,9	300	7228	4,06	294	3,64	263	403	C92
68	MATEJOVSKY VACLAV	VELKA BUKOVA	RAKOVNIK	-	73	2,5	301	7247	4,45	322	3,61	261	427	C99
69	ZOD LITULTOVICE	LITULTOVICE K 174	OPAVA	P	92	2,2	299	7793	3,97	309	3,35	261	453	H68K19C13
70	AGRICOOPT TRINEC A.S.	NEBORY	FRYDEK-MISTEK	H	81	2,3	296	8110	3,81	309	3,20	260	448	H99
71	ZEA RYCHNOVSKO A.S.	DLOUHA VES	RYCHNOV NAD KNEZ.	P	62	2,5	298	7468	3,80	283	3,47	259	409	C95
72	MUSIL JAROMIR ING.	CHLUM FARMA	JICIN	P	62	3,8	293	7339	4,20	308	3,50	257	427	C50H45
73	KOSATKA ZEM.SPOL.SRO	KOSATKA 100	FRYDEK-MISTEK	H	63	1,9	295	7938	3,71	294	3,21	255	415	H96
74	POLACEK VLADIMIR	OSECNICE 68	RYCHNOV NAD KNEZ.	C	76	3,5	299	7367	3,90	287	3,46	255	424	C99
75	ZOD PTENI	PTENI	PROSTEJOV	C	97	2,3	301	7318	3,84	281	3,49	255	434	C80R13
76	TEAM V.O.S.	CERNUC	KLADNO	H	89	3,0	302	7613	3,89	296	3,33	254	482	H93
77	EPIGONA SRO LEDENICE	LEDENICE	CESKE BUDEJOVICE	H	84	2,0	298	7596	4,12	313	3,33	253	390	H57C42
78	ZAHOROVA JITKA	CERNOVICE	PELHRIMOV	C	66	2,3	298	7056	4,01	283	3,58	253	428	C92
79	MIKOVA JANA ING.	KOURIM	KOLIN	H	95	2,3	302	8068	3,30	266	3,14	253	409	H98
80	SKODA VITEZSLAV	VRAZKOV 16	LITOMERICE	H	69	2,6	302	7735	4,03	311	3,24	251	396	H99
81	ZOD SKVORETICE	SKALICANY	STRAKONICE	C	80	2,2	296	6930	4,19	290	3,63	251	392	C99
82	PETR VOMACKA	RONOV NAD DOUBRAVOU	CHRUDIM	C	76	3,0	303	7253	4,15	301	3,44	250	390	C91
83	ZOD 11.KVETEN A.S.	RADETICE	PRIBRAM	P	61	2,3	300	7112	4,13	294	3,51	250	392	C62H34
84	ZEPO A.S.	DOLNI LIBCHAVY K9	USTI NAD ORLICI	C	63	2,6	285	7218	4,03	291	3,46	249	472	C86K12
85	URBAN JAN	BESTVINA	CHRUDIM	P	80	3,2	300	6995	4,14	290	3,56	249	404	C100
86	SKOLNI ST. SC KRAJE	RAKOVNIK	RAKOVNIK	C	86	2,0	301	7162	4,38	314	3,46	248	432	C98J01
87	ZD VELKA CHYSKA	POSNA	PELHRIMOV	P	83	2,8	297	6947	4,11	285	3,57	248	432	C77R14
88	HORNIKOVA ZDENKA	PORUBA	VSETIN	H	77	2,4	301	7901	3,98	314	3,13	247	417	H97
89	JON JOSIFEK JOSEF	SCH PRICHOVICE K- KU	JABLONEC N.NISOU	C	87	3,1	301	7054	3,85	272	3,51	247	378	C99
90	ZD "PODKLETAN"KREMZE	CHLUM	CESKY KRUMLOV	Q	78	2,5	294	7065	4,15	293	3,46	245	434	C70H13
91	AGROSPOL VYPRACHTICE	VYPRACHTICE III	USTI NAD ORLICI	C	70	2,1	282	6993	4,06	284	3,51	245	396	C100
92	CZU SZP LANY	POZARY	RAKOVNIK	-	64	3,0	301	6106	5,38	328	4,00	244	464	J100
93	AGRONA RPETY S.R.O.	BROUMY	BEROUN	H	79	2,1	294	7158	3,99	286	3,40	244	440	R43H31K19
94	AG VLTAVIN	DOBSICE	CESKE BUDEJOVICE	H	73	2,3	296	7333	3,85	283	3,32	243	405	H83C13
95	ZD KOJCICE	CHVOJNOV	PELHRIMOV	C	67	2,4	294	6727	4,19	282	3,62	243	407	C100
96	FARMA DREVES S.R.O	DREVES	CHRUDIM	C	87	2,6	283	7342	3,91	287	3,30	242	389	C96
97	SKUTIL KAREL ING.	PILNIKOV 291	TRUTNOV	P	91	2,4	302	7022	3,97	279	3,44	242	412	C69H20
98	AG-STEMA ,SPOL.S R.O	STUDLOV	VSETIN	H	97	2,2	295	7213	3,73	269	3,35	242	423	H96
99	ZD HREJKOVICE	KLISINEC	PISEK	C	83	1,6	300	6634	3,95	262	3,65	242	393	C100
100	ZOD 11.KVETEN A.S.	CETYNE	PRIBRAM	P	90	2,4	298	6809	4,29	292	3,54	241	420	C57H43

SEZNAM STAJI S VYNIKAJICI UZITKOVOSTI ZA UKONCENE LAKTACE VSECH KRAV

61 az 100 laktaci

PORADI STAJE	CHOVATEL	STAJ	STREDISKO	ZAPIS DO PK	POCET LAKTACI	PRUM. POR.	LAKT. DNY	MLEKO KG	TUK %	TUK KG	BLK %	BLK KG	MEZI DOBI	PREVAZ. PLEMENO
101	ZD OLESENKA	OLESENKA	HAVLICKUV BROD	C	77	2,2	293	7089	3,91	277	3,38	240	406	C99
102	STANEK PETR	SVATY JIRI 7	USTI NAD ORLICI	R	75	2,6	291	6792	3,89	264	3,53	239	411	C100
103	AGRICOOPT TRINEC A.S.	KARPENTNA	FRYDEK-MISTEK	H	86	2,3	300	7353	3,91	288	3,23	238	475	H97
104	STUPKA OTAKAR	STRASICE	ROKYCANY	C	85	2,7	300	7089	4,22	299	3,34	237	407	C71H27
105	ZD BRLOH	NOVA VES III	CESKY KRUMLOV	P	98	2,2	301	7353	4,10	302	3,21	236	449	H96J01
106	ZD TRPISOVICE	KONKOVICE	HAVLICKUV BROD	C	74	2,0	296	6708	4,30	289	3,52	236	404	C76K16
107	HAJEK PETR	MERKLOVICE	RYCHNOV NAD KNEZ.	C	100	2,4	299	6677	4,25	284	3,53	236	394	C100
108	ZD KOJCICE	KOJCICE II	PELHRIMOV	C	74	2,8	295	6642	3,99	265	3,55	236	409	C100
109	SRB VACLAV ING.	ZEROTIN 28	LOUNY	C	68	3,0	290	7126	3,67	262	3,31	236	408	C71H18
110	ZD DOLNI VILIMEC	DOLNI VILIMEC	JIHlava	P	82	2,3	288	7548	3,91	295	3,12	235	386	H74C24
111	ZS ZALUZANY A.S.	ZALUZANY VKK N	PRIBRAM	-	76	2,0	291	6816	4,01	274	3,44	235	393	N56K44
112	BENES JAN	TECHORAZ	PELHRIMOV	C	93	2,5	298	6795	3,89	264	3,46	235	426	C88
113	ZAVADIL TOMAS	KRASIKOVICE 4	PELHRIMOV	C	64	2,4	294	7251	4,09	296	3,23	234	420	C67H26
114	ZD KVETNA	STRITEZ	SVITAVY	-	86	3,6	298	6776	3,97	269	3,42	232	419	C87
115	KUNVALDSKA A.S.	KUNVALD C	USTI NAD ORLICI	C	80	2,4	300	6526	4,06	265	3,56	232	388	C100
116	AGROFYTO SRO LIDECKO	HORNI LIDEC K1	VSETIN	H	91	2,4	301	7448	3,89	290	3,10	231	469	H86K13
117	ZD 11.KVETEN A.S.	SMOLOTELY	PRIBRAM	P	74	2,4	301	6547	4,24	278	3,53	231	440	C62H38
118	AGROSPOL BOLEHOST	LEDCE	RYCHNOV NAD KNEZ.	C	79	2,6	299	6470	4,19	271	3,56	230	421	C100
119	AGROSPOL VYPRACHTICE	VYPRACHTICE II	USTI NAD ORLICI	C	63	1,8	284	6618	4,13	273	3,45	229	413	C100
120	ZD STOKY	STOKY K I	HAVLICKUV BROD	C	82	2,2	299	6965	3,90	272	3,28	228	423	C94
121	ZD MYSLETICE	HORNI MYSLOVA	JIHlava	H	64	2,2	300	7024	4,06	285	3,23	227	451	H87C12
122	ZOD HERALEC	KOJECIN	HAVLICKUV BROD	C	81	2,5	289	6180	4,29	265	3,62	224	397	C98
123	TZK MYSLIV, S.R.O.	MYSLIV	KLATOVY	C	69	3,2	293	6420	4,36	280	3,47	223	464	C98
124	AGRODRUZSTVO POCATKY	VESCE	PELHRIMOV	C	66	2,2	295	6378	4,34	277	3,49	223	419	C97
125	LOWY JIRI	KUNEJOVICE 1	PLZEN-SEVER	H	85	2,8	299	6875	3,87	266	3,24	223	479	H100
126	ZEM B.B.S.R.O.	SEBIROV	TABOR	-	84	3,1	292	6576	3,61	237	3,36	221	404	C98
127	ZD MRICNA- PERIMOV	MRICNA 96	SEMILY	C	69	2,1	301	6181	4,33	268	3,56	220	402	C100
128	JANAK VLADIMIR	DOLNI BRUSNICE 1	TRUTNOV	H	81	2,8	298	6720	3,93	264	3,27	220	406	H55C44
129	BEZOUSKA MICHAL	HORNI STUDENEC 7	HAVLICKUV BROD	P	63	1,4	296	6501	4,28	278	3,34	217	442	H38R36C25
130	ZICHLICKA ZEM.A.S.	ZICHLICE-VAZNA	PLZEN-SEVER	C	84	2,3	299	6387	4,01	256	3,40	217	407	C99
131	ZD KOSTALOV	KOSTALOV K II	SEMILY	C	100	2,3	295	6315	3,97	251	3,43	217	420	C100
132	ZD HORUSICE	HORUSICE NK	TABOR	P	79	2,1	295	6279	4,32	271	3,42	215	397	C71K17
133	KOPULETY PETR	HLUBOKE	TREBIC	C	65	2,6	297	6418	3,75	240	3,35	215	402	C94
134	KRAJ.MAJ, PRISP.ORG.	JEZERKA	CHOMUTOV	P	65	3,0	294	6282	3,68	231	3,43	215	378	C96
135	ZD OLESNA	PUTIMOV	PELHRIMOV	C	64	2,1	287	5983	4,32	259	3,57	214	406	C86K12
136	ZD HORAL	VYSOKE RK	SEMILY	C	84	3,2	290	6272	3,86	242	3,39	213	383	C100
137	NEMEC FRANTISEK	NETIN 78	ZDAR NAD SAZAVOU	-	63	2,7	295	6539	3,84	251	3,25	212	399	C44H34K19
138	ZEDOM SPOL.S R.O.	MRZKOVICE	HAVLICKUV BROD	C	81	2,5	297	6266	4,17	262	3,37	211	386	C97
139	ZD ZBILIDY	ZBILIDY	JIHlava	H	72	2,4	298	6651	3,93	261	3,17	211	418	H79C20
140	PAVLIK A SPOLEC.SRO	MORAVSKA TREBOVA NK	SVITAVY	C	95	2,8	291	5895	4,37	258	3,55	209	405	C97
141	KLAS A.S. PETROVICE	PETROVICE KRAVIN	BENESOV	C	85	2,3	299	5875	3,91	230	3,55	209	410	C90
142	AGROCENTRUM JIZERAN	JESENNY K 2	SEMILY	C	100	4,6	298	5915	4,00	237	3,50	207	424	C100
143	ZD LIPOVA	LIPOVA	PROSTEJOV	-	74	2,4	292	5832	4,46	260	3,53	206	408	C94
144	AGRODRUZSTVO	POPOVICE-MAS.	CESKE BUDEJOVICE	C	71	2,4	295	6179	3,95	244	3,33	206	427	C99
145	BIO VAVRINEC S.R.O.	OKROUHLICE 27	BENESOV	-	61	2,6	296	6272	4,73	297	3,26	204	423	C74R14
146	SULC FRANTISEK	ORLICKY	USTI NAD ORLICI	C	85	3,7	303	5958	3,94	235	3,41	203	434	C97
147	LICHEVNIK JOSEF	SVOBODNE HERMANICE	OPAVA	-	67	2,2	301	6313	4,07	257	3,19	202	412	H73R13K13
148	ZD PREDHRADI	PREDHRADI I	CHRUIM	C	64	2,9	295	5816	4,34	252	3,47	202	413	C95
149	SZ VOZENILEK JAR.ING	SPYTOVICE	PARDUBICE	H	66	2,3	293	6123	3,90	239	3,31	202	425	C56H27K13
150	ZD BREZINA	BREZINA	BRNO-VENKOV	C	71	2,4	299	5786	4,37	253	3,47	201	440	C100

SEZNAM STAJI S VYNIKAJICI UZITKOVOSTI ZA UKONCENE LAKTACE VSECH KRAV

61 az 100 laktaci

PORADI STAJE	CHOVATEL	STAJ	STREDISKO	ZAPIS DO PK	POCET LAKTACI	PRUM. POR.	LAKT. DNY	MLEKO KG	TUK %	TUK KG	BLK %	BLK KG	MEZI DOBI	PREVAZ. PLEMENO
151	ZD KRASONICE	KRASONICE	JIHLAVA	P	97	2,1	298	6131	3,94	242	3,27	200	451	H69C22

SEZNAM STAJI S VYNIKAJICI UZITKOVOSTI ZA UKONCENE LAKTACE VSECH KRAV

101 az 200 laktac

PORADI STAJE	CHOVATEL	STAJ	STREDISKO	ZAPIS DO PK	POCET LAKTACI	PRUM. POR.	LAKT. DNY	MLEKO KG	TUK %	TUK KG	BLK %	BLK KG	MEZI DOBI	PREVAZ. PLEMENO
1	ZD SEMIKOVICE	ROUCHOVANY - VKK	TREBIC	H	123	2,5	303	10779	3,53	381	3,32	358	406	H99
2	ZEMAS AG,A.S.	VIDEN	ZDAR NAD SAZAVOU	H	185	2,1	301	10646	3,90	415	3,35	357	421	H100
3	AGRODR. NACERADEC	NACERADEC	BENESOV	H	182	2,0	302	10992	3,88	426	3,23	356	407	H97
4	KLADRUBSKA A.S.	SKOMELNO	ROKYCANY	H	136	2,5	302	11029	3,64	402	3,20	353	429	H100
5	ZD POJBUKY	RODNA	TABOR	H	160	2,1	297	10106	3,82	386	3,49	353	377	H69K22
6	BOHACKOVA NADEZDA	NAKLOV	PLZEN-SEVER	H	170	2,5	303	10534	3,84	404	3,34	352	423	H100
7	ZD HNOJICE	HNOJICE VKK	OLOMOUC	P	186	2,2	299	10439	3,64	380	3,32	347	412	H92
8	ZEAS PODORLICKO	BILY UJEZD K212	RYCHNOV NAD KNEZ.	P	197	2,2	301	9976	3,58	358	3,47	346	404	H95J01
9	ZEPO BELOHRAD A.S.	DOLNI NOVA VES I	JICIN	P	200	2,6	298	10314	3,66	378	3,34	345	407	H99
10	ZEMAS AG,A.S.	MARTINICE	ZDAR NAD SAZAVOU	H	148	2,1	301	10216	4,07	416	3,37	344	422	H100
11	SVIZELA JOSEF	VELKY ORECHOV-VOLNA	ZLIN	P	194	2,6	304	10423	3,67	383	3,26	340	433	H99
12	VSEZEP S.R.O.HAJEK	VSERUBY	DOMAZLICE	H	143	2,1	300	9388	4,20	394	3,58	336	378	R94
13	ZP OTICE, A.S.	UHLIROV SCH 1 K 202	OPAVA	H	116	2,0	300	10240	3,71	380	3,28	336	439	H99
14	ZD VELKY BERANOV	KOZLOV VKK	JIHLAVA	P	140	2,1	301	10179	3,68	375	3,30	336	418	H80C13
15	MALCINSKA A.S.	MALCIN 1	HAVLICKUV BROD	P	169	2,7	300	9780	3,80	372	3,42	335	398	H99
16	AGROBOS, SPOL.S R.O.	SLATINA	KLADNO	H	127	2,4	296	9936	3,64	361	3,37	335	409	H100
17	ZD NOVA VES	NOVA VES	TABOR	H	174	2,1	302	10031	3,59	360	3,33	334	415	H91
18	AGRONOVA LOKET A.S.	BRZOTICE	BENESOV	H	117	2,2	301	9898	3,63	359	3,37	334	423	H99
19	HRANICKO A.S.	STRITIZ NAD LUD.	PREROV	H	166	2,1	300	10302	3,41	352	3,24	334	455	H95
20	AGROS VY-DEDICE A.S.	OPATOVICE	VYSKOV	H	187	2,4	300	9973	3,88	387	3,34	333	439	H100
21	ZD DUSEJOV, DRUZSTVO	HUBENOV	JIHLAVA	P	147	2,4	300	10044	3,91	393	3,31	332	424	H97
22	ZD PL.ZDAR	HALA K532	JINDRICHUV HRADEC	P	190	1,5	296	9832	3,46	340	3,37	331	381	H89
23	VUZV UHRINEVES	UHRINEVES - NETLUKY	PRAHA-ZAPAD	H	108	2,5	300	10165	3,60	366	3,23	329	408	H100
24	POMORAVI BABICE, A.S.	BABICE	UHERSKE HRADISTE	P	143	2,1	304	10131	3,92	397	3,24	328	427	H100
25	ZD BRLOH	BRLOH-VKK	CESKY KRUMLOV	H	170	2,1	300	9853	3,76	371	3,32	327	408	H98
26	DRUZSTVO ZAGRA	KYJOVICE	OPAVA	H	135	2,0	301	10333	3,57	369	3,17	327	420	H98
27	ZD SAZAVKA	SAZAVKA	HAVLICKUV BROD	P	193	2,5	291	9175	3,82	350	3,56	327	393	H79K15
28	ZD HROTOVICE-DRUZST.	HROTOVICE-VKK	TREBIC	H	196	2,2	299	9558	3,81	364	3,41	326	423	H99
29	BARBORA POLACKOVA	HOLE,	PRAHA-ZAPAD	H	121	1,8	304	9706	3,62	351	3,35	325	431	H100
30	I.ZAS CHORUSICE	CHORUSICE	MELNIK	H	186	2,3	300	10021	3,48	349	3,24	324	428	H97
31	AGRA H.DUNAJOVICE AS	TVORIHRAZ	ZNOJMO	P	172	2,1	300	9607	3,85	369	3,36	323	431	H79C18
32	TVRDON KAREL	NEMETICE	PREROV	H	127	2,5	298	9831	3,37	331	3,28	323	407	H90
33	ZD PARTUTOVICE	PARTUTOVICE K1	PREROV	H	151	2,0	299	9932	3,82	379	3,22	320	433	H100
34	AGROLIP A.S. LIPOV	LIPOV	HODONIN	H	161	2,3	302	9644	3,81	367	3,31	319	412	H99
35	VIT JOSEF	CEMINY	PLZEN-SEVER	H	104	2,5	300	10090	3,55	359	3,16	319	441	H96
36	AGRONOVA RAT. HORY	VRESCE KRAVIN	TABOR	H	156	2,3	298	9577	3,47	332	3,33	319	389	H51C23K22
37	TREMOSENSKA A.S.	CESKA BRIZA-VOLNA	PLZEN-SEVER	H	169	2,3	303	9331	3,99	372	3,40	318	427	H100
38	ZS TERRIS, A.S.	BUDETSKO	PROSTEJOV	H	118	1,9	302	9928	3,89	387	3,20	317	454	H99
39	ZD KRASNA VES	KRASNA VES	MLADA BOLESLAV	H	170	2,2	293	9505	3,80	361	3,34	317	412	H93
40	DAG NAJMR	BOHUSOVICE	LITOMERICE	H	109	2,3	301	9539	3,73	356	3,32	317	403	H99
41	AGROS MIROVA S.R.O.	LHOTA SEMINOVA	JICIN	H	123	2,5	296	9507	3,72	354	3,34	317	417	H90
42	AGROZEA, SPOL.S R.O.	HLUCIN	OPAVA	H	146	2,3	302	9819	3,73	366	3,21	316	442	H100
43	PATRIA KOBYLII, A.S.	KOBYLI	BRECLAV	H	122	2,1	301	9350	3,83	358	3,36	314	417	H99
44	FOMAS, S.R.O.	SPALENEC	DOMAZLICE	P	187	2,3	295	9145	3,77	345	3,43	314	407	R63H26
45	PROTECO AGRO S.R.O.	OHARE	KOLIN	H	125	2,1	297	9170	3,55	325	3,43	314	415	H95
46	SENECO SP.SRO POLNA	HRBOV	JIHLAVA	H	196	2,4	298	9274	4,02	373	3,36	312	415	H99
47	ZOD MRAKOV	TLUMACOV	DOMAZLICE	H	200	2,0	296	9763	3,80	371	3,19	312	392	H99
48	HOD DOL.HERMANICE	D.HERMANICE	ZDAR NAD SAZAVOU	P	144	2,2	296	9256	3,96	367	3,38	312	442	H94
49	ZEMEDELSKA A.S. LIPA	LIPA	HAVLICKUV BROD	P	199	2,1	294	9060	3,83	347	3,44	312	392	H98
50	AGROTECH PLUS, SPOL.S	LHOTA	VSETIN	H	142	2,0	303	9819	3,43	337	3,18	312	423	H100

SEZNAM STAJI S VYNIKAJICI UZITKOVOSTI ZA UKONCENE LAKTACE VSECH KRAV

101 az 200 laktac

PORADI STAJE	CHOVATEL	STAJ	STREDISKO	ZAPIS DO PK	POCET LAKTACI	PRUM. POR.	LAKT. DNY	MLEKO KG	TUK %	TUK KG	BLK %	BLK KG	MEZI DOBI	PREVAZ. PLEMENO
51	ZF BILEK S.R.O.	BUDIHOSTICE-KRAVIN	KLADNO	H	121	2,5	299	9490	3,59	341	3,27	311	410	H100
52	ZEOS KAMENICE S.R.O.	KAMENICKA	JIHLAVA	Q	188	2,5	297	9210	3,93	362	3,35	308	417	H73C20
53	HOD BREZEJC	LHOTKY	ZDAR NAD SAZAVOU	H	197	2,5	302	9041	3,66	331	3,40	308	412	H81K18
54	AGROSEV SPOL. S R.O.	CERVENA RECICE IV	PELHRIMOV	H	181	2,1	295	9274	3,58	332	3,31	307	408	H95
55	HOLSTEIN DAIRY FARMS	SPANOV	DOMAZLICE	H	120	2,1	298	9304	3,69	343	3,29	306	397	H96
56	ZEOS-L-SRO-LITKOVICE	STITNE IV	PELHRIMOV	H	186	2,4	303	9022	4,14	373	3,38	305	405	H96
57	DV LIBEN - VTELNO	STREMY	MELNIK	H	132	2,3	301	9260	4,01	371	3,29	304	408	H85
58	TEGRO SPOL. S R.O.	TESENOV	PELHRIMOV	H	107	2,5	296	9033	3,82	345	3,37	304	416	H97
59	ZEMEDL.SPOL.SLAPY	VKK LOM	TABOR	H	157	1,9	301	9113	3,77	344	3,32	303	425	H85
60	ZD ZAHORI	SOBECHLEBY KSP	PREROV	P	147	2,4	298	9534	3,43	327	3,18	303	429	H90
61	SENECO SP.SRO POLNA	POLNA B	JIHLAVA	H	144	2,2	299	8870	3,95	350	3,41	302	401	H99
62	ZD DOL.HORICE	KLOUZOVICE-ROBOT H1	TABOR	H	146	1,5	295	9002	3,59	323	3,36	302	395	H82K16
63	AGRO SOKOLEC, A.S.	SOKOLEC NS	NYMBURK	C	164	1,9	299	9048	3,72	337	3,33	301	476	H79K17
64	ZEPO BELOHRAD A.S.	LUKAVEC	JICIN	P	178	2,4	300	8726	3,79	330	3,45	301	401	H51C48
65	TYNICE S.R.O.	SVATBIN I	KOLIN	H	113	1,8	300	8725	3,69	322	3,46	301	424	H97
66	ZD SEDLEJOV	NEVCEHLE	JIHLAVA	H	135	2,0	300	8830	4,11	363	3,40	300	403	H100
67	ZD VRAHOVICE	VRAHOVICE	PROSTEJOV	H	179	2,3	301	8729	3,94	344	3,44	300	436	H99
68	ZOD ZICHLINEK	DAMNIKOV 2	USTI NAD ORLICI	P	106	2,8	292	8525	3,87	330	3,52	300	391	H53C44
69	KRALOVICKA ZEM. A.S.	ZEBNICE I	PLZEN-SEVER	H	125	2,3	301	8997	3,69	332	3,32	299	427	H99
70	HORAK KAREL ING.	ZEHUN	NYMBURK	H	184	2,2	302	8667	3,59	311	3,45	299	429	H98
71	NIVA, A.S.	BREZI	ZDAR NAD SAZAVOU	H	145	2,3	298	9183	3,73	343	3,25	298	409	H88
72	CEF S.R.O.	CERHONICE	PISEK	P	180	2,4	301	8477	3,89	330	3,52	298	437	H83
73	JOSEF HERMANSKY	SEMCICE	MLADA BOLESLAV	H	170	2,1	298	9023	3,61	326	3,30	298	449	H98
74	ZE A - LAND, S.R.O.	ZERNOV 500	SEMILY	H	183	2,3	300	9113	3,34	304	3,27	298	412	H100
75	NEVLACIL ONDREJ	VELIKA VES	PRAHA-VYCHOD	-	118	3,0	302	8914	4,42	394	3,33	297	428	H39K30C26
76	ZOD CERNOTIN	CERNOTIN	PREROV	P	116	2,1	303	8910	3,73	333	3,33	297	444	H99
77	AGRO PRESTAVLKY A.S.	PRESTAVLKY-FARMA	BENESOV	H	141	1,9	301	8947	4,03	361	3,31	296	429	H92
78	ZD TREBONIN	TREBONIN NK I	CESKY KRUMLOV	P	192	2,3	302	8993	3,79	341	3,28	295	419	H83C16
79	ZDV NYROV	ZABLUDOV	BLANSKO	H	132	1,9	294	8517	3,79	323	3,47	295	438	H70C18K12
80	ZD BISKUPICE	BISKUPICE-KRAVIN	TREBIC	H	133	1,9	298	8871	3,60	320	3,32	295	434	H80C18
81	AGRO LIBOMERICE A.S.	LIBOMERICE	CHRUDIM	C	155	2,3	296	8278	3,64	302	3,56	295	388	C100
82	ZD "PODKLETAN"KREMZE	KRASETIN	CESKY KRUMLOV	Q	139	2,5	297	8747	3,80	333	3,36	294	402	H92
83	PIVKOVICE A.S.	BILSKO	STRAKONICE	P	122	2,5	292	8343	3,76	314	3,53	294	399	H69K18C13
84	ZEVYP S.R.O.	KLADRUBY	TACHOV	H	160	2,3	292	8786	3,82	336	3,33	293	394	H91
85	ZP MIKULCICE A.S.	NESYT	HODONIN	H	174	2,1	302	8271	4,28	354	3,51	290	453	H100
86	ZD BACKOV	ZBOZI	HAVLICKUV BROD	H	117	2,3	299	8551	3,97	339	3,39	290	395	H95
87	AGROSPOL VOD	HUDCICE	PRIBRAM	P	172	2,2	297	8215	3,79	311	3,53	290	407	H58C24R15
88	SKALAGRO, A.S.	ZAMRSKY	PREROV	P	140	2,5	300	8876	3,81	339	3,26	289	400	H99
89	ZD DOBRA VODA	DOBRA VODA K 174	JICIN	C	176	2,6	295	8434	3,99	336	3,43	289	381	C99
90	ZEMOS ZUBCICE S.R.O.	ZUBCICE VKK	CESKY KRUMLOV	P	187	2,1	296	8664	3,80	329	3,34	289	429	H69C18
91	DANOSLAVA PESKOVA	PAPUVKA VKK	OLOMOUC	P	194	2,3	298	8294	3,75	311	3,48	289	418	H47C28I17
92	ZD MOSTEK	SRUBY VK	USTI NAD ORLICI	P	187	2,2	293	8544	3,75	320	3,37	288	421	H72C19
93	ZOD CHOUSTNIK	BUDISLAV	TABOR	P	116	2,4	298	8228	3,56	293	3,50	288	425	H55C39
94	ZOD DEJAS	DZBEL	PROSTEJOV	C	146	2,3	298	8051	4,11	331	3,56	287	405	C89
95	ZD SEBRANICE	SVITAVKA VK	BLANSKO	H	116	1,9	298	8859	3,82	338	3,23	286	422	H98
96	CZF MILLER	SVRKYNE	PRAHA-ZAPAD	S	103	2,4	302	8857	3,66	324	3,23	286	433	H99
97	ZD LIBIN	LIBIN 6R	CESKE BUDEJOVICE	C	144	2,3	285	7950	3,75	298	3,59	286	367	C94
98	ZD KLAPY	KLAPY VKK	LITOMERICE	H	172	2,3	298	8894	3,84	341	3,20	285	421	H96N01
99	ZD VELKY BERANOV	VKK-VEL.BERANOV	JIHLAVA	C	174	2,5	292	8200	3,96	325	3,48	285	377	C99
100	ZD SKALKA LIPI	LIPY- PRIBYL	CESKE BUDEJOVICE	P	123	2,0	297	8148	3,89	317	3,50	285	418	C48H44

SEZNAM STAJI S VYNIKAJICI UZITKOVOSTI ZA UKONCENE LAKTACE VSECH KRAV

101 az 200 laktac

PORADI STAJE	CHOVATEL	STAJ	STREDISKO	ZAPIS DO PK	POCET LAKTACI	PRUM. POR.	LAKT. DNY	MLEKO KG	TUK %	TUK KG	BLK %	BLK KG	MEZI DOBI	PREVAZ. PLEMENO
101	SIXTA PAVEL	TUHAN	CESKA LIPA	H	165	2,2	299	8679	3,95	343	3,27	284	407	H93
102	ZS DEVET KRIZU, A.S.	DOMASOV-KU,UE	BRNO-VENKOV	P	173	2,2	297	8493	3,96	336	3,35	284	409	H95
103	DUBICKA ZEMEDL.A.S.	LUKAVICE 174	SUMPERK	H	145	2,1	299	8913	3,74	333	3,19	284	436	H97
104	AGRODURZSTVO S.HOSTI	BUK	PRACHATICE	C	191	2,7	300	8129	3,94	320	3,49	284	410	C98
105	ZD MOJNE	MOJNE I	CESKY KRUMLOV	P	146	2,3	301	8327	3,97	331	3,39	283	449	H72C28
106	ZD RODVINOV	BEDNAREC	JINDRICHUV HRADEC	P	178	2,0	300	8034	3,93	316	3,53	283	410	R53C27H14
107	ZIHELSKY STATEK, AS.	ZIHLE NK II	PLZEN-SEVER	P	140	1,9	298	8287	4,05	336	3,40	282	432	C51H47
108	ZD PNOVICE	PNOVICE VKK	PRIBRAM	H	176	2,5	300	8237	3,97	327	3,43	282	395	H96
109	ZD RENOTY-DETRICHOV	RENOTY VKK	OLOMOUC	H	109	2,3	300	8364	3,65	305	3,37	282	421	H100
110	DV AGRO MALINOVA	MALINOVA	RAKOVNIK	-	133	3,1	303	7688	4,00	307	3,65	281	412	C96J01
111	AGRODRUZSTVO ZIMUTIC	BECECE	CESKE BUDEJOVICE	H	195	1,6	299	8627	4,01	346	3,25	280	420	H98
112	ZEM. VYR. MILKNATUR	LINE	PLZEN-SEVER	H	184	2,0	301	8448	3,90	330	3,31	280	428	H100
113	KLAS A.S.	CIHOST	HAVLICKUV BROD	C	169	2,6	294	8244	3,99	329	3,40	280	383	C97
114	VSEZEP S.R.O.HAJEK	VSERUBY	DOMAZLICE	P	106	2,4	297	8041	4,17	336	3,48	279	390	R92
115	ZS CERCHOV A.S.	POSTREKOV	DOMAZLICE	P	137	2,1	297	7954	3,99	318	3,50	279	406	H35R35C17
116	AGROSPOL HOSTOVICE	NOVY KRAVIN	PARDUBICE	H	149	2,1	299	8304	3,60	299	3,36	279	411	H68K29
117	ASTUR STRASKOV A.S.	RACINEVES	LITOMERICE	P	162	2,1	297	8598	3,92	337	3,23	278	412	H98
118	ZAS MEZIHAJI A.S.	KNEZICE	NYMBURK	H	137	2,1	294	8420	3,93	331	3,31	278	424	H82
119	ZV STROLENY S.R.O.	KVASNOVICE	KLATOVY	P	110	2,4	296	8264	3,92	324	3,37	278	420	R64H32
120	AZOS SP.SRO ZAKRANY	ZAKRANY	BRNO-VENKOV	C	104	3,0	295	8162	3,88	316	3,41	278	389	C100
121	DZS STRUHAROV A.S.	MILOVANICE	BENESOV	P	167	1,8	294	8267	3,72	308	3,36	278	377	H97
122	DOL.HRACHOVICE SRO	DOL. HRACHOVICE	TABOR	H	127	2,0	302	8306	3,74	311	3,33	277	376	H64K22C15
123	ZOD SKRYJE	SIRAKOVICE	HAVLICKUV BROD	H	143	2,2	299	8417	3,63	306	3,29	277	445	H94
124	ZD KRIZOVATKA	KRIZOVATKA	CHEB	P	118	2,2	303	8221	4,21	346	3,36	276	448	R73H20
125	ZD HOSIN	HOSIN	CESKE BUDEJOVICE	H	115	2,0	300	8423	3,89	328	3,28	276	436	H99
126	AGROZA S.R.O.	ZIROVNICE NK	PELHRIMOV	H	156	1,6	299	8068	3,91	316	3,42	276	422	H89
127	ZD "VYSOCINA" ZELIV	ZELIV-CESTR	PELHRIMOV	P	145	2,2	297	7866	3,92	308	3,51	276	391	C59H31
128	ZEM.DRUZST. KOROLUPY	KOROLUPY	ZNOJMO	P	192	2,3	302	8094	3,89	315	3,40	275	386	H92
129	AGROSPOL VOD	BUBOVICE	PRIBRAM	P	185	2,6	297	7772	3,74	291	3,54	275	408	C85
130	SKOL. ST. HORSOV	HORSOV	DOMAZLICE	H	109	2,3	302	7945	4,36	346	3,45	274	412	R86H12J02
131	KOOPRODUKT A.S.	SLOVENICE	CESKE BUDEJOVICE	C	121	3,0	292	7934	4,00	318	3,46	274	391	C99
132	ZD VYSOCINA ZBYSOV	KLUCKE CHVALOVICE	KUTNA HORA	C	198	2,2	299	7656	4,14	317	3,58	274	398	C95
133	ZOD CICEENICE	UJEZDEC	STRAKONICE	P	137	2,7	300	7682	4,05	311	3,54	272	435	C88H12
134	VESA VELHARTICE,A.S.	VELHARTICE	KLATOVY	P	125	2,9	295	7682	3,98	306	3,55	272	422	C73H27
135	ALA A.S. REPNIKY	REPNIKY IV	CHRUDIM	C	184	2,6	282	7659	4,00	306	3,55	272	403	C99
136	HORAL,A.S. HLASKA	HLASKA	RYCHNOV NAD KNEZ.	C	194	2,6	297	7732	3,89	300	3,52	272	398	C98
137	AGRIPROD S.R.O.	MUNICE VKK	CESKE BUDEJOVICE	P	187	2,2	301	8312	4,00	332	3,26	271	457	H86
138	ZD VELKA LOSENICE	MALA LOSENICE-KU	ZDAR NAD SAZAVOU	C	157	2,7	294	7770	4,23	329	3,49	271	388	C100
139	ZOD BLATA BORKOVICE	ZALSI	TABOR	-	108	2,3	301	7973	4,02	320	3,40	271	428	H58K22C14
140	AGROS VYSOCINA, A.S.	KUNDRATICE	ZDAR NAD SAZAVOU	H	108	2,5	294	8488	3,93	334	3,18	270	440	H89
141	VACEK BOHUSLAV ING.	VRCHOTOVY JANOVICE	BENESOV	H	192	2,3	298	7752	4,29	333	3,48	270	413	H51C42
142	ZD DLOUHA LHOTA	DLOUHA LHOTA VKK	PRIBRAM	P	200	2,5	299	7597	4,02	306	3,56	270	423	C70H29
143	AUSKY JAROSLAV	MLAKA	JINDRICHUV HRADEC	-	117	2,4	292	7568	3,84	291	3,55	269	403	C92
144	ZD HOSIN	DOBREJOVICE	CESKE BUDEJOVICE	H	101	2,0	300	8243	3,97	328	3,25	268	426	H99
145	DUB VACLAV	VERECHOV 2	KLATOVY	C	176	2,4	296	7832	4,05	317	3,43	268	401	C92
146	SKOL.STATEK HUMPOLEC	DUSILOV	PELHRIMOV	-	183	2,7	300	7757	4,03	312	3,45	268	465	C67R16K16
147	ZD BUDISKOVICE	TREBETICE	JINDRICHUV HRADEC	I	184	1,8	300	7836	3,97	311	3,43	268	425	H63K20
148	FARMA RUDNIK S.R.O.	RUDNIK 184	TRUTNOV	C	119	2,5	297	7292	4,14	302	3,68	268	406	C93
149	ZEPO BOHUSLAVICE A.S	BOHUSLAVICE K I	NACHOD	H	191	1,9	301	8158	3,69	301	3,27	267	459	H99
150	ZD OSTAS	ZDAR -ZASTAVKA	NACHOD	P	119	3,1	298	7828	3,67	287	3,41	267	417	H93

SEZNAM STAJI S VYNIKAJICI UZITKOVOSTI ZA UKONCENE LAKTACE VSECH KRAV

201 az 300 laktac

PORADI STAJE	CHOVATEL	STAJ	STREDISKO	ZAPIS DO PK	POCET LAKTACI	PRUM. POR.	LAKT. DNY	MLEKO KG	TUK %	TUK KG	BLK %	BLK KG	MEZI DOBI	PREVAZ. PLEMENO
1	AGRODRUZSTVO ZAHORI	OSLOV NK	PISEK	P	271	2,1	304	12450	3,64	453	3,26	406	442	H100
2	ZD DOLANY	SLATINA K 174	NACHOD	P	266	2,8	298	11462	3,60	413	3,33	381	389	H89
3	VALASSKE ZOD,DRUZST.	ZASOVA K 1	VSETIN	H	289	2,0	296	11119	4,17	464	3,37	374	386	H99
4	AGRODRUZ. VYSETICE	VYSETICE	TABOR	I	293	2,0	302	11099	3,61	401	3,31	368	420	H99N01
5	SELEKTA PACOV,A.S.	PACOV	PELHRIMOV	H	237	2,2	300	10754	3,63	390	3,41	366	385	H99
6	ZDV VESELKA	TICHONICE	BENESOV	H	230	2,1	302	11319	3,55	401	3,18	360	457	H99
7	ZP KEBLOV, A.S.	MNICOVICE	BENESOV	H	272	2,1	302	10749	3,42	368	3,32	357	412	H99
8	ZD AGROBEN STRELICE	BENKOV VKK	OLOMOUC	H	230	2,1	296	10864	3,65	397	3,26	354	385	H92
9	ZOD BOZEJOV	BOZEJOV NKP-KRAVY	PELHRIMOV	H	278	2,1	300	10874	3,52	383	3,24	353	407	H98
10	OSICKA VACLAV MVDR.	CERVENKA, NOVY DVUR	OLOMOUC	S	273	2,5	296	10332	3,87	400	3,39	350	401	H97
11	VALASSKE ZOD,DRUZST.	STRITEZ NAD BECVOU K	VSETIN	H	270	2,3	296	10426	3,92	409	3,33	347	403	H99
12	AGROSPOL M.VOZICE AS	HLASIVO	TABOR	H	278	2,0	301	10538	3,50	368	3,30	347	399	H90
13	SOLMILK A.S.	OLESNA K300	HAVLICKUV BROD	H	239	2,4	301	10460	3,77	395	3,31	346	379	H100
14	ZOD HORICE	KOBEROVICE	PELHRIMOV	P	296	2,4	299	10109	3,86	390	3,42	346	395	H63R26
15	ZS KOSOVA HORA A.S.	KAMENICE	PRIBRAM	P	255	2,0	299	10242	3,80	389	3,37	345	417	H93
16	ZEMAX SITBORICE,A.S.	SITBORICE	BRECLAV	H	208	2,3	304	10620	3,37	358	3,25	345	417	H98
17	ZD MIR RATIBOR	HOSTALKOVA K 316	VSETIN	P	300	2,4	301	9696	4,27	414	3,55	344	409	R79H19
18	ZDV HODISKOV	HODISKOV	ZDAR NAD SAZAVOU	P	206	2,2	300	10560	3,37	356	3,26	344	369	H81K16
19	ZOD HORICE	HORICE	PELHRIMOV	P	258	1,8	301	9698	3,80	369	3,52	342	391	H60R20K13
20	AGRO PERTOLTICE,A.S.	NOVY SAMECHOV	KUTNA HORA	H	207	2,0	303	10615	3,54	376	3,22	341	396	H98
21	ZP HOSPRIZ, A.S.	HOSPRIZ	JINDRICHUV HRADEC	P	235	2,2	296	10248	3,68	377	3,32	340	404	H85K14
22	HESAKO ZEM.VYR.S.R.O	VELKE HERALTICE NK	OPAVA	H	234	2,2	302	10100	3,93	397	3,35	339	414	H99
23	ZD LUSTENICE	LUSTENICE	MLADA BOLESLAV	H	229	2,2	300	10233	3,58	366	3,32	339	417	H100
24	STAGRA-SPOL.S R.O.	HERMANEC-VOLNA	JINDRICHUV HRADEC	H	238	2,1	297	9949	3,75	373	3,40	338	381	H98
25	ZD SLOUPNICE	RETOVA	USTI NAD ORLICI	P	247	1,9	296	10064	3,50	352	3,36	338	402	H98
26	ZD "KRIZANOVSKO"	KRIZANOV SK	ZDAR NAD SAZAVOU	H	277	2,0	302	10190	3,95	403	3,31	337	388	H100
27	ZEMEDL.ZAS. A NAKUP	SOUSEDovice-AUTOMAT	STRAKONICE	H	235	2,1	291	9587	3,92	376	3,46	332	391	H94
28	ZP OTICE, A.S.	UHLIROV SCH	OPAVA	H	289	1,6	301	9923	3,80	377	3,33	330	426	H100
29	ZOD SLEZSKA DUBINA	VETRKOVICE K4	OPAVA	P	239	2,3	302	10176	3,68	374	3,24	330	451	H93
30	AGRO CHOMUTICE A.S.	TRTENICE	JICIN	H	269	2,4	300	9934	3,76	373	3,31	329	406	H100
31	ZD OLBRAMKOSTEL	OLBRAMKOSTEL VKK	ZNOJMO	H	232	2,1	300	9892	3,83	379	3,30	326	421	H100
32	AGRO-MERIN,A.S.	BLIZKOV	ZDAR NAD SAZAVOU	H	261	2,2	296	10294	3,73	384	3,16	325	402	H99
33	POOSLAVI NOVA VES,DR	NOVA VES	BRNO-VENKOV	H	256	2,0	294	9366	3,90	365	3,46	324	412	H100
34	DV KRCHLEBY	KRCHLEBY 4R	NYMBURK	P	212	2,1	294	9313	3,40	317	3,47	324	454	H72R26
35	ZOD ONOMYSL	NEPOMERICE VS	KUTNA HORA	P	297	2,4	299	9434	3,87	366	3,42	323	429	R97
36	BILOVSKA ZEMEDL.AS.	BILOV-VOLNA STAJ	PLZEN-SEVER	H	298	2,3	299	9629	3,78	364	3,35	323	414	H99
37	ZOD KLUKY	KLUKY	PISEK	P	213	2,0	293	9577	3,80	364	3,37	323	399	H97
38	DRUZSTVO AGROCHMEL	KNEZEVES NK	RAKOVNIK	H	208	2,7	302	9812	3,66	359	3,29	323	420	H100
39	ZOD POTEHY	POTEHY K96	KUTNA HORA	H	253	2,1	302	9649	3,25	314	3,35	323	427	H97
40	AGRODRUZSTVO ZABREH	ROVENSKO 174	SUMPERK	H	291	1,9	294	9665	4,13	399	3,31	320	380	H99
41	PESTITEL STRATOV A.S	MILOVICE	NYMBURK	H	251	2,3	302	9442	3,89	368	3,39	320	423	H100
42	ZEMEDLSKA AS SPALOV	LUBOMER ,FARMA	NOVY JICIN	H	299	2,1	299	10121	3,53	358	3,16	320	409	H100
43	AGRO VYSEHOROVICE	VYSEHOROVICE VKK	PRAHA-VYCHOD	H	269	2,1	298	9819	3,63	357	3,25	319	399	H100
44	ZD SEDLEJOV	SEDLEJOV-VKK	JIHLAVA	P	242	2,1	301	9532	4,18	399	3,32	316	412	H98
45	AGD MORKOVICE,DRUZS.	NITKOVICE	KROMERIZ	P	268	2,6	300	9240	4,12	380	3,42	316	413	H99
46	MECLOVSKA ZEMEDL.AS	BREZI	DOMAZLICE	P	275	2,1	302	9231	3,81	352	3,43	316	393	R71H27
47	ZOD ZALSI	JEHNEDI	USTI NAD ORLICI	H	277	1,9	298	9462	3,80	359	3,32	315	416	H99
48	OSIVA A.S.	POHLED	HAVLICKUV BROD	H	228	2,1	291	9141	4,17	382	3,43	314	397	H100
49	ZD MORASICE	UJEZDEC	SVITAVY	H	255	1,9	301	9641	3,73	359	3,25	313	428	H94
50	ZERA RAJEC A.S.	RAJEC	BLANSKO	H	252	2,3	301	9316	3,85	359	3,34	311	443	H100

SEZNAM STAJI S VYNIKAJICI UZITKOVOSTI ZA UKONCENE LAKTACE VSECH KRAV

301 az 500 laktac

PORADI STAJE	CHOVATEL	STAJ	STREDISKO	ZAPIS DO PK	POCET LAKTACI	PRUM. POR.	LAKT. DNY	MLEKO KG	TUK %	TUK KG	BLK %	BLK KG	MEZI DOBI	PREVAZ. PLEMENO
1	ZEAS, A.S.S.	HRADISTE	BROZANY	PARDUBICE	H	467	2,1	303	12072	3,72	449	3,41	411	412 H91
2	ZS OSTRETIN A.S.		OSTRETIN-NK	PARDUBICE	H	486	2,3	299	12127	3,74	454	3,32	402	426 H100
3	OSEVA A.S.	CHRUDIM	VKK KOCI	CHRUDIM	H	412	2,0	303	11966	3,66	438	3,29	393	416 H89
4	AGRAS ZELATOVICE,A.S		ZELATOVICE VKK 1	PREROV	H	339	1,9	301	11191	3,70	414	3,34	374	471 H98
5	ZS SLOVEC A.S.		SLOVEC	NYMBURK	H	432	2,1	300	11087	3,53	391	3,37	374	437 H99
6	ROZVODI CERNOV S.R.O		CERNOV VKK	PELHRIMOV	H	453	2,2	302	11251	3,80	427	3,31	372	409 H100
7	VOS ZEMEDLCU,A.S.		V.OPATOVICE-UHRICE	BLANSKO	H	339	2,2	301	11275	3,70	417	3,28	370	437 H99
8	RYCHOLKA S.R.O.		CHOUSTNIK.HRADISTE	TRUTNOV	H	416	2,2	302	11303	3,68	416	3,26	368	398 H100
9	ZOD LESNA		PERNA VKK	VSETIN	H	341	2,0	301	10839	4,10	445	3,38	366	438 H97
10	MESPOL MEDLOV, A.S.		MEDLOV VKK	OLOMOUC	H	432	2,1	295	11129	3,65	407	3,28	365	406 H100
11	AGRA VELKY TYNEC,A.S		KRCMAN VKK	OLOMOUC	P	343	2,1	300	10995	3,74	411	3,30	363	425 H98
12	ZD CECHTICE		CECHTICE - HOLSTYN	BENESOV	H	377	1,9	297	11099	3,63	403	3,19	354	412 H98
13	ZD ROSTYN V HODICICH		VKK HODICE	JIHLAVA	H	359	2,5	298	10469	3,99	418	3,36	352	394 H100
14	VOD ZDISLAVICE		ZDISLAVICE H	BENESOV	H	305	1,9	302	10820	3,85	417	3,25	352	414 H99
15	DS AGRAS,A.S.		NETIN	ZDAR NAD SAZAVOU	H	385	2,5	301	10349	3,84	397	3,40	352	420 H100
16	AGROPODNIK KOSETICE		CHYSNA II	PELHRIMOV	H	339	2,7	302	10830	4,09	443	3,24	351	418 H100
17	OD SOBESICE		SOBESICE	KLATOVY	P	371	2,2	300	10492	3,69	387	3,34	351	401 H93
18	ZEAS PULICE A.S.		CECOVICE VKK	DOMAZLICE	P	432	3,1	297	10629	3,75	398	3,29	350	380 H62R35
19	ZEVAS VRACLAV A.S.		SEMLEC	USTI NAD ORLICI	P	309	2,3	298	10372	3,81	395	3,36	349	412 H99
20	ZD DOLNI UJEZD		VIDLATA SEC VKK	SVITAVY	P	310	2,1	295	10538	3,79	400	3,31	348	396 H93
21	TOZOS SPOL S.R.O.		TOSANOVICE VKK	FRYDEK-MISTEK	H	353	2,1	301	10716	3,74	401	3,24	347	402 H98
22	TAGROS TROUBELICE AS		TROUBELICE VKK	OLOMOUC	P	425	2,1	299	10143	3,88	393	3,43	347	412 H98
23	UNESOVSKY STATEK AS.		CHRANCOVICE	PLZEN-SEVER	H	365	2,2	299	10459	3,88	406	3,30	346	395 H98
24	ZD ROSTYN V HODICICH		VKK RUZENA	JIHLAVA	H	317	2,2	300	10113	3,98	403	3,42	346	386 H99
25	KARSIT AGRO, A.S.		HRIBOJEDY	TRUTNOV	H	471	2,0	300	10701	3,70	396	3,24	346	421 H97
26	AGROPODNIK KOSETICE		KOSETICE	PELHRIMOV	H	472	2,1	302	10466	3,83	401	3,30	345	414 H100
27	DVPM SLAVIKOV		SLAVIKOV VKK,KU,INS	HAVLICKUV BROD	H	332	2,0	301	10695	3,26	349	3,23	345	424 H98
28	AGRODAM HOREPNIK,SRO		HOREPNIK	PELHRIMOV	H	347	2,6	301	10264	3,76	386	3,35	344	417 H99
29	ZD SLOUPNICE		DOLNI SLOUPNICE MF	USTI NAD ORLICI	P	354	2,1	301	10643	3,73	397	3,22	342	417 H95
30	ZD DOLNI UJEZD		OSIK VKK	SVITAVY	P	489	2,0	296	9902	3,81	378	3,45	342	384 H98
501 a vice laktac														
1	AGRAS BOHDALOV, A.S.		BOHDALOV VKK	ZDAR NAD SAZAVOU	H	708	2,3	299	12942	3,69	478	3,28	425	400 H99
2	ZDV NOVOSVETSKO		NOVE VESELI	ZDAR NAD SAZAVOU	H	739	2,8	300	12222	3,66	447	3,23	395	405 H99
3	ZERAS A.S.		PAVLOV	ZDAR NAD SAZAVOU	H	675	2,4	300	11874	3,56	423	3,31	393	390 H100
4	AGRODRUZSTVO ZAHORI		TRESEN	PISEK	H	501	2,0	302	11744	3,70	435	3,31	388	421 H100
5	ZERAS A.S.		RADOSTIN	ZDAR NAD SAZAVOU	H	601	2,3	303	11599	3,65	423	3,32	385	386 H100
6	MORAVSKA ZEMEDLSKA		PROSENICE	PREROV	H	526	2,2	301	11386	3,55	404	3,35	382	436 H99
7	NETIS A.S.		JABLUNKOV VKK	FRYDEK-MISTEK	H	573	2,1	301	11936	3,50	417	3,19	381	408 H100
8	ZP OSTROV,A.S.		OSTROV	ZDAR NAD SAZAVOU	P	501	2,2	300	11595	3,54	410	3,28	380	398 H100
9	ROLNICKA A.S.KRALIKY		PETROVICE	HRADEC KRALOVE	P	534	2,2	301	11808	3,65	432	3,21	379	415 H98
10	ZD BRTNICE		UHRINOVICE VKK	JIHLAVA	H	778	2,1	302	11248	3,54	398	3,26	367	410 H98
11	AGRO JESENICE A.S.		HODKOVICE	PRAHA-ZAPAD	H	980	2,3	301	10749	3,59	386	3,34	359	406 H96
12	ZOD BRNISTE		VELKY GRUNOV VKK	CESKA LIPA	H	560	2,0	302	11031	3,86	426	3,25	358	404 H100
13	AGRO POSAZAVI, A.S.		VADIN	HAVLICKUV BROD	H	558	2,3	297	10862	3,58	388	3,29	357	411 H99
14	ZD KRASNA HORA A.S.		PETROVICE	PRIBRAM	P	584	2,4	302	10788	3,71	401	3,27	353	410 H100
15	LUKA,A.S.		VYS.STUDNICE VKK	JIHLAVA	H	572	2,2	303	10954	3,68	403	3,20	350	405 H97
16	ZD TRH.STEPANOV,A.S.		TRHOVY STEPANOV VKK	BENESOV	H	832	2,0	302	10752	3,80	409	3,24	349	434 H99
17	MECLOVSKA ZEMEDL.AS		VKK SRBY	DOMAZLICE	H	576	2,2	302	10254	3,83	393	3,39	347	412 H98
18	AGRODRUZSTVO KLAS		DOLANY VKK	PARDUBICE	H	563	2,2	297	10490	3,60	377	3,30	347	405 H99
19	AGROJECMINEK S.R.O.		CHROPYNE	KROMERIZ	H	587	2,1	302	10705	3,73	400	3,23	345	426 H99
20	DZV NOVA, A.S.		PETROVICE VKK	BENESOV	H	598	2,1	302	10308	3,85	397	3,35	345	411 H91

Seznam krav s vynikající užitkovostí za ukončené laktace
The Best Cows



Býk NXA-816
(foto CRV Czech Republic, spol. s.r.o.)

Seznam krav s vynikající užitkovostí za ukončené laktace – vysvětlivky
The Best Cows – Abbreviations

Pořadí – rank
Číslo krávy – number of cow
Zemědělský podnik – breeder
Stáj – city, farm
Středisko – region
Plemeno – breed
Otec – sire
Otec matky – sire of dam
Pořadí laktace – lact. record
Lakt. dny – days of lactation
Mléko kg – milk in kg
Tuk % - fat in %
Tuk kg – fat in kg
Blk % - protein in %
Blk kg – protein in kg
Souc B+T – protein + fat production
Mezidobí – calving interval

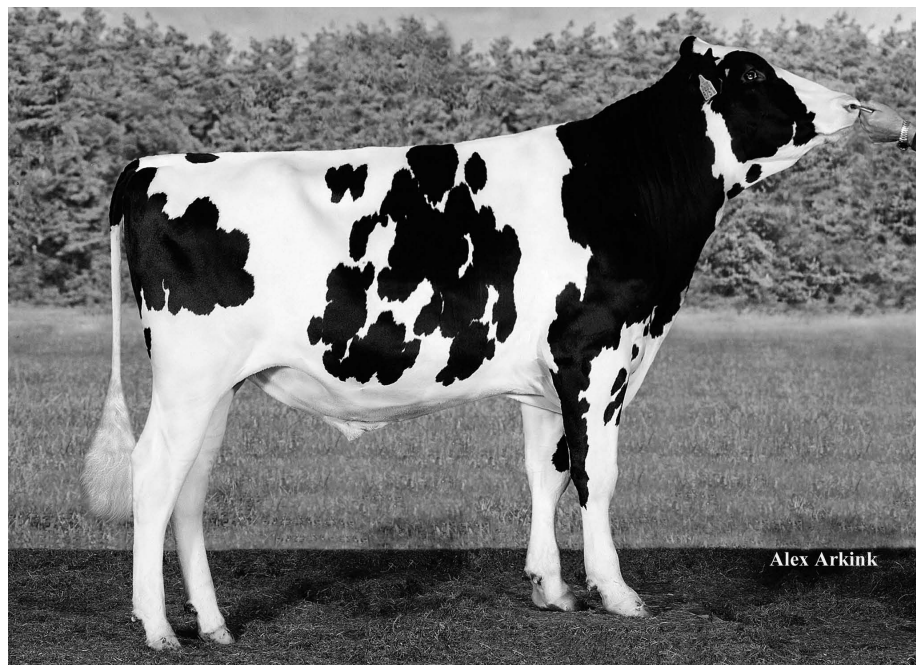

Býk NXB 095 (Rocky)
(foto CRV Czech Republic, spol. s.r.o.)

SEZNAM KRAV S NEJVYSSI UZITKOVOSTI ZA NORMOVANE LAKTACE UKONCENE V KONTROLNIM ROCE (PLEMENO C)

PORADI	CISLO KRAVY	CHOVATEL	STAJ	STREDISKO	PLEMENO	OTEC	OTEC MATKY	PORADI LAKTACE	LAK. DNY	MLEKO KG	TUK %	TUK KG	BLK %	BLK KG	SOUC. B+T	MEZI DOBI
1	CZ 194440 921	VOD ZDISLAVICE	ZDISLAVICE C	BENESOV	C100	AMT-013	MOR-059	4	471	15181	4,15	630	3,72	564	1194	471
2	CZ 224662 921	VOD ZDISLAVICE	ZDISLAVICE C	BENESOV	C100	UF-131	HG-211	3	445	14629	3,93	575	3,55	519	1094	468
3	CZ 280502 921	VOD ZDISLAVICE	ZDISLAVICE C	BENESOV	C76R	RAD-319	REZ-376	2	382	14437	4,00	577	3,53	510	1087	385
4	CZ 194757 921	VOD ZDISLAVICE	ZDISLAVICE C	BENESOV	C100	AMT-008	NKM-231	4	307	14032	4,23	593	3,47	487	1080	376
5	CZ 194551 921	VOD ZDISLAVICE	ZDISLAVICE C	BENESOV	C100	AMT-013	NIC-010	5	315	14493	3,91	566	3,46	502	1068	332
6	CZ 224628 921	VOD ZDISLAVICE	ZDISLAVICE C	BENESOV	C100	RAD-214	AMT-025	4	353	14189	3,95	561	3,47	493	1054	398
7	CZ 186697 931	ZD BELCICE	HORNOSIN	STRAKONICE	C80R	UF-068	PY-572	5	330	13102	4,49	588	3,48	456	1044	490
8	CZ 352358 931	AGROSPOL M.VOZICE AS	HLASIVO	TABOR	C63H	RAD-110	NXA-437	3	358	15041	3,57	537	3,31	498	1035	493
9	CZ 225291 921	AGRODR. NACERADEC	NACERADEC C	BENESOV	C79A	RAD-110	HG-076	4	395	13693	3,92	537	3,61	494	1031	390
10	CZ 385475 961	ZD VELKA LOSENICE	NOVE DVORY-KU	ZDAR NAD SAZAVOU	C100	RAD-246	MOR-059	2	320	13225	4,34	574	3,43	454	1028	622
11	CZ 224887 921	VOD ZDISLAVICE	ZDISLAVICE C	BENESOV	C100	UF-135	RAD-064	4	314	14168	3,90	553	3,34	473	1026	376
12	CZ 194373 932	CESKY REAL, A.S.	CERNE KRAVY	KLATOVY	C53H	PRP-732	NGA-446	3	549	12452	4,39	547	3,81	475	1022	529
13	CZ 153825 921	VOD ZDISLAVICE	ZDISLAVICE C	BENESOV	C80A	HG-233	HG-076	5	345	14734	3,54	521	3,37	496	1017	397
14	CZ 194586 921	VOD ZDISLAVICE	ZDISLAVICE C	BENESOV	C80R	REZ-376	RAD-064	4	373	13766	4,02	553	3,31	456	1009	586
15	CZ 194781 921	VOD ZDISLAVICE	ZDISLAVICE C	BENESOV	C100	RAD-214	AMT-025	4	332	14042	3,75	526	3,43	482	1008	377
16	CZ 256925 921	VOD ZDISLAVICE	ZDISLAVICE C	BENESOV	C100	HEL-043	RAD-214	2	309	14393	3,75	540	3,22	463	1003	408
17	CZ 353891 961	PROAGRO R.SVRATKA AS	RECICE	ZDAR NAD SAZAVOU	C100	BJ-184	RAD-150	3	360	12052	4,36	526	3,94	475	1001	354
18	CZ 117853 921	VOD ZDISLAVICE	ZDISLAVICE C	BENESOV	C100	RAD-064	SAL-015	7	392	14054	3,98	559	3,15	442	1001	383
19	CZ 191280 921	ZAS UZICE A.S.	STANKOVICE	KUTNA HORA	C100	RAD-099	BJR-228	4	408	14312	3,49	499	3,45	494	993	458
20	CZ 264145 931	ZD CHYSKY	RATIBOR	PISEK	C80R	REZ-376	HG-186	4	425	12148	4,21	512	3,93	477	989	417
21	CZ 377315 961	PROAGRO R.SVRATKA AS	RAD.SVRATKA SCH	ZDAR NAD SAZAVOU	C100	RAD-198	EG-026	3	373	14801	3,52	521	3,10	459	980	405
22	CZ 341031 961	PROAGRO R.SVRATKA AS	RECICE	ZDAR NAD SAZAVOU	C100	RAD-198	RAD-163	3	338	13065	4,02	525	3,43	448	973	392
23	CZ 203472 953	ZD CHYST	CHYST-K I SCH	HRADEC KRALOVE	C100	BJ-161	RAD-064	3	388	10943	4,98	545	3,90	427	972	391
24	CZ 187564 971	HD URVICE, DRUZSTVO	URVICE IV	PROSTEJOV	C100	HG-183	RAD-156	3	337	12754	4,08	520	3,53	450	970	417
25	CZ 383781 961	KLAS A.S.	CHOST	HAVLICKUV BROD	C100	RAD-110	BCH-076	3	309	13200	3,98	525	3,37	445	970	376
26	CZ 308288 921	VOD ZDISLAVICE	ZDISLAVICE C	BENESOV	C100	RAD-110	UF-131	1	308	12422	4,32	537	3,49	433	970	27/04
27	CZ 256999 921	VOD ZDISLAVICE	ZDISLAVICE C	BENESOV	C100	MOR-171	AMT-013	2	320	13383	3,93	526	3,31	443	969	336
28	CZ 224918 921	VOD ZDISLAVICE	ZDISLAVICE C	BENESOV	C100	MOR-119	MKM-229	3	317	13806	3,70	511	3,30	456	967	337
29	CZ 199923 953	ZD ROSICE U CHRASTI	ROSICE	CHRUDIM	C100	HEL-060	AMT-009	3	490	12444	4,11	511	3,66	456	967	384
30	CZ 259336 932	ZEMEDL.A.S. KOLOVEC	KANICE-PRIKRICE	DOMAZLICE	C100	UF-094	NIC-010	2	568	11871	4,57	542	3,58	425	967	478
31	CZ 264163 931	ZD CHYSKY	RATIBOR	PISEK	C66R	REZ-376	RAD-158	4	385	14186	3,49	495	3,32	471	966	329
32	CZ 369119 961	AGRO-STONAROV DRUZS.	STONAROV VKK	JIHLAVA	C100	RAD-214	MKM-245	2	334	13276	3,96	526	3,25	432	958	431
33	CZ 256709 921	VOD ZDISLAVICE	ZDISLAVICE C	BENESOV	C100	UF-134	MKM-229	3	310	13110	4,13	541	3,17	415	956	455
34	CZ 262259 961	VRCHA A.S.	CHRENOVICE - NK 1	HAVLICKUV BROD	C100	HG-218	MKM-221	4	325	11646	4,27	497	3,93	458	955	451
35	CZ 228114 953	PODORLICKO A.S.	VERMEROVICE MF	USTI NAD ORLICI	C85R	UF-094	REZ-376	3	431	11883	4,37	519	3,67	436	955	380
36	CZ 316018 961	AGRO-STONAROV DRUZS.	PAVLOV VKK	JIHLAVA	C77R	HG-192	UF-049	3	316	12230	4,31	527	3,48	425	952	372
37	CZ 247243 932	LUKRENA A.S.	RENCE VKK	PLZEN-JIH	C100	AMT-013	ZEL-078	3	324	13457	3,66	493	3,40	458	951	481
38	CZ 008601 942	RODINNA FARMA SUCHY	SLAVETIN	LOUNY	C100	UF-022	BN-004	7	333	11507	4,72	543	3,55	408	951	419
39	CZ 305200 961	VOD SIDLEM V KAMENE	DOBRA VODA U K.	PELHRIMOV	C55H	RAD-228	NGA-282	3	400	12310	3,83	471	3,88	478	949	495
40	CZ 221875 921	ZD KRASNA HORA A.S.	KRASNA HORA VKK SCH	PRIBRAM	C84R	TAR-046	HG-212	4	395	12130	4,12	500	3,68	446	946	351
41	CZ 223743 952	VOLANICKA ZEMEDELSKA	VESELSKA LHOTA VKK	JICIN	C80H	RAD-214	BA-078	2	447	11563	4,69	542	3,49	404	946	326
42	CZ 389317 931	AGRODURZSTVO S.HOSTI	BUK	PRACHATICE	C65R	RAD-110	RED-376	2	309	14151	3,57	505	3,10	438	943	487
43	CZ 341416 961	AZ HOLDING A.S.	VESTIN-NK	ZDAR NAD SAZAVOU	C100	PPC-050	PRP-849	3	376	13235	3,88	513	3,25	430	943	446
44	CZ 376765 931	ZD LIBIN	LIBIN 6R	CESKE BUDEJOVICE	C100	AMT-050	NIC-010	2	326	12837	3,54	455	3,79	487	942	343
45	CZ 248366 932	CESKY REAL, A.S.	CERNE KRAVY	KLATOVY	C100	RAD-263	RAD-118	3	329	11677	4,27	499	3,78	441	940	377
46	CZ 401397 961	PROAGRO R.SVRATKA AS	RAD.SVRATKA SCH	ZDAR NAD SAZAVOU	C100	RAD-309	HG-212	2	406	13015	3,82	497	3,39	441	938	393
47	CZ 317969 961	ZD VELKA LOSENICE	NOVE DVORY-KU	ZDAR NAD SAZAVOU	C86R	HG-192	RAD-099	4	352	12626	4,10	518	3,33	420	938	373
48	CZ 239047 953	ZD ROSICE U CHRASTI	ROSICE	CHRUDIM	C100	UF-141	NIC-008	2	445	12465	3,98	496	3,54	441	937	387
49	CZ 186098 932	DUB VACLAV	VERECHOV 2	KLATOVY	C100	AMT-008	UF-025	4	367	13517	3,45	467	3,47	469	936	422
50	CZ 230900 953	ZD ROSICE U CHRASTI	ROSICE	CHRUDIM	C100	UF-141	NIC-008	2	286	12426	4,03	501	3,50	435	936	419

SEZNAM KRAV S NEJVYSSI UZITKOVOSTI ZA NORMOVANE LAKTACE UKONCENE V KONTROLNIM ROCE

PORADI	CISLO KRAVY	CHOVATEL	STAJ	STREDISKO	PLEMENO	OTEC	OTEC MATKY	PORADI LAKTACE	LAK. DNY	MLEKO KG	TUK %	TUK KG	BLK %	BLK KG	SOUČ. B+T	MEZI DOBTI
51	CZ 214928 953	ZEMEDELSKA A.S.	JAVORNE	CHRUDIM	C67X	RAD-276	RAD-099	3	328	12861	3,97	510	3,31	426	936	326
52	CZ 239475 932	ZEMEDEL.A.S. KOLOVEC	KANICE-PRIKRICE	DOMAZLICE	C100	AMT-029	NIC-010	4	330	12840	3,99	512	3,29	423	935	364
53	CZ 218673 953	ZD CHYST	CHYST-K I SCH	HRADEC KRALOVE	C100	HG-306	BO-849	2	375	11106	4,72	524	3,70	411	935	694
54	CZ 176488 962	ZEAS LYSICE,A.S.	BYKOVICE-KRAVY	BLANSKO	C100	UF-094	MOR-059	3	390	11046	4,45	491	4,01	443	934	341
55	CZ 264127 931	ZD CHYSKY	RATIBOR	PISEK	C100	HG-186	BO-841	4	528	13047	3,72	485	3,43	448	933	483
56	CZ 225294 921	AGRODR. NACERADEC	NACERADEC C	BENESOV	C80A	RAD-110	BJ-124	4	314	13134	3,87	508	3,24	425	933	405
57	CZ 345144 961	DVPM SLAVIKOV	SLAVIKOV,UE,KU,INS.	HAVLICKUV BROD	C100	RAD-214	HG-218	3	433	13550	3,73	505	3,15	427	932	423
58	CZ 188648 953	ZEMEDELSKA A.S.	JAVORNE	CHRUDIM	C85X	HG-218	HEL-008	4	319	10937	4,64	507	3,88	424	931	326
59	CZ 195101 921	ZS NALZOVICE A.S.	NOVA VES VKK	PRIBRAM	C83A	ZEL-078	MOR-051	4	389	12237	4,17	510	3,44	421	931	567
60	CZ 352051 931	KOOPRODUKT A.S.	BOHUNICE VKK	CESKE BUDEJOVICE	C100	MOR-119	MKM-269	3	353	11637	4,40	512	3,60	419	931	573
61	CZ 257817 921	ZAS UZICE A.S.	STANKOVICE	KUTNA HORA	C84A	HG-218	JUN-635	2	345	12442	4,14	515	3,34	416	931	505
62	CZ 339958 961	AGRO SAZAVA ,A.S.	SAZAVA NK	ZDAR NAD SAZAVOU	C79R	HG-192	BO-849	4	427	12827	4,11	527	3,15	404	931	373
63	CZ 246394 961	ZEAS, A.S.S.HRADISTE	BROZANY	PARDUBICE	C100	BA-097	HG-171	6	320	12434	3,97	494	3,51	436	930	438
64	CZ 246391 921	ZS DOBRIS S.R.O.	MOKROVRATY VKK	PRIBRAM	C78R	RAD-110	BO-837	2	346	11105	4,55	505	3,83	425	930	502
65	CZ 344108 961	HAVL.BOROVA ZEM.A.S.	HAVL.BOROVA-DOLNI	HAVLICKUV BROD	C80A	HG-275	BJR-220	4	373	12706	3,75	476	3,57	453	929	400
66	CZ 299662 961	AGRO SAZAVA ,A.S.	SAZAVA NK	ZDAR NAD SAZAVOU	C86R	MOR-118	UF-091	4	302	13583	3,66	497	3,18	432	929	362
67	CZ 199867 952	ROLNICKA A.S.KRALIKY	PETROVICE	HRADEC KRALOVE	C80A	HG-192	BJR-248	4	309	14045	3,63	510	2,98	419	929	351
68	CZ 246775 921	VACEK BOHUSLAV ING.	VRCHOTOVY JANOVICE	BENESOV	C82R	UF-094	RAD-110	2	525	11447	4,47	512	3,64	417	929	505
69	CZ 222952 932	ZEM.SPOL.KOMORNO A.S	STRIZOVICE	PLZEN-JIH	C100	AMT-013	RAD-122	3	357	11052	4,50	497	3,90	431	928	385
70	CZ 161983 971	HD URVICE,DRUZSTVO	URVICE IV	PROSTEJOV	C86R	RAD-198	RDA-197	4	336	12747	3,88	494	3,40	433	927	331
71	CZ 340038 961	AGRO SAZAVA ,A.S.	SAZAVA NK	ZDAR NAD SAZAVOU	C88R	HG-306	MKM-231	3	303	11590	4,33	502	3,67	425	927	419
72	CZ 259866 932	LUKRENA A.S.	RENCE VKK	PLZEN-JIH	C88R	UF-089	UF-059	3	360	12216	4,06	496	3,52	430	926	380
73	CZ 135227 953	ZD CHYST	CHYST-K I SCH	HRADEC KRALOVE	C100	RAD-064	HG-076	5	298	11730	4,47	524	3,43	402	926	548
74	CZ 198246 932	ZEMEDEL.A.S. KOLOVEC	KANICE-PRIKRICE	DOMAZLICE	C100	NIC-010	UF-054	3	439	12066	4,41	532	3,27	394	926	835
75	CZ 390229 961	PROAGRO R.SVRATKA AS	RAD.SVRATKA SCH	ZDAR NAD SAZAVOU	C100	HG-305	RAD-104	3	359	13433	3,29	442	3,58	481	923	341
76	CZ 169520 953	ZEMEDELSKA A.S.	JAVORNE	CHRUDIM	C73A	JUN-635	RAD-099	5	306	12087	4,09	494	3,55	429	923	342
77	CZ 357146 931	FARMA U DRHOVSKYCH	MARSOV	TABOR	C100	RAD-277	ZEL-078	2	306	11752	4,37	514	3,48	409	923	430
78	CZ 169981 953	ZEMEDELSKA A.S.	JAVORNE	CHRUDIM	C66RA	HT-048	BJR-291	4	307	10188	5,24	534	3,82	389	923	464
79	CZ 211337 953	ZD ROSICE U CHRASTI	ROSICE	CHRUDIM	C100	UF-076	AMT-033	3	339	13066	3,80	497	3,25	425	922	426
80	CZ 355133 931	ZD BERNARTICE	JESTREBICE KRAVIN	PISEK	C85H	HG-191	MOR-007	3	306	11154	4,73	528	3,52	393	921	430
81	CZ 310438 961	AGRO POSAZAVI, A.S.	VADIN	HAVLICKUV BROD	C100	AMT-008	UF-025	4	296	13268	3,67	487	3,26	433	920	311
82	CZ 161869 971	HD URVICE,DRUZSTVO	URVICE IV	PROSTEJOV	C87R	RAD-217	PRP-670	4	427	13133	3,59	471	3,41	448	919	467
83	CZ 168405 932	CESKY REAL, A.S.	CERNE KRAVY	KLATOVY	C100	PRP-732	HG-186	4	322	11698	4,25	497	3,61	422	919	408
84	CZ 135273 953	ZD CHYST	CHYST-K I SCH	HRADEC KRALOVE	C79R	BA-089	MKM-231	6	393	11342	4,47	507	3,63	412	919	498
85	CZ 225755 921	DZV NOVA, A.S.	PETROVICE VKK	BENESOV	C81A	RAD-110	MKM-221	4	288	13089	3,65	478	3,35	439	917	357
86	CZ 241213 921	ZS DUBLOVICE A.S.	DUBLOVICE VKK	PRIBRAM	C80A	RAD-110	ZEL-078	2	370	12349	3,91	483	3,51	434	917	375
87	CZ 152118 971	HD URVICE,DRUZSTVO	URVICE IV	PROSTEJOV	C100	PRP-939	RAD-095	4	315	13031	3,75	489	3,28	428	917	411
88	CZ 146110 952	VOLANICKA ZEMEDELSKA	VESELSKA LHOTA VKK	JICIN	C70H	UF-099	NEB-943	6	304	11160	4,65	519	3,56	397	916	350
89	CZ 239210 952	HORAL,A.S. HLASKA	HLASKA	RYCHNOV NAD KNEZ.	C57H	RAD-331	NEB-751	2	377	13921	3,28	457	3,28	457	914	369
90	CZ 170195 953	STEPANOVSKY JOS.ING.	CERNA U BOHDANCE	PARDUBICE	C60R	HEL-026	RED-339	5	313	12224	3,87	473	3,61	441	914	348
91	CZ 313860 961	ZD KLUCOV-LHOTA,DRUZ	LIPNIK-VKK	TREBIC	C100	RAD-198	MKM-221	4	279	11746	4,10	482	3,67	431	913	364
92	CZ 286867 932	ZEMEDEL.A.S. KOLOVEC	KANICE-PRIKRICE	DOMAZLICE	C100	UF-128	RAD-071	2	385	11407	4,39	501	3,61	412	913	376
93	CZ 377154 931	ZEM.SPOL.DUBNE A.S.	BRANISOV-LISK.	CESKE BUDEJOVICE	C100	UF-143	NIC-008	2	347	11845	4,26	505	3,44	408	913	566
94	CZ 198225 932	ZEMEDEL.A.S. KOLOVEC	KANICE-PRIKRICE	DOMAZLICE	C84R	NIC-010	HEL-030	4	318	11684	4,44	519	3,36	393	912	378
95	CZ 155053 932	FOMAS, S.R.O.	SPALENEC	DOMAZLICE	C75R	UF-094	RED-328	6	427	12262	4,02	493	3,40	417	910	457
96	CZ 152157 931	SEDIVY JAN	SMRHOV 8	CESKY KRUMLOV	C86R	BO-837	UF-022	5	415	10505	4,84	508	3,83	402	910	603
97	CZ 203053 953	ZOD ZALSI	CESKE HERMANICE 1	USTI NAD ORLICI	C100	RAD-106	BO-837	2	338	11357	4,43	503	3,57	406	909	956
98	CZ 241090 921	ZS DUBLOVICE A.S.	DUBLOVICE VKK	PRIBRAM	C82A	RAD-110	MOR-051	3	303	10905	4,69	511	3,65	398	909	337
99	CZ 305377 961	VOD SIDLEM V KAMENE	DOBRA VODA U K.	PELHRIMOV	C100	MOR-163	ZEL-074	4	395	11541	4,05	467	3,82	441	908	349
100	CZ 353844 961	PROAGRO R.SVRATKA AS	RAD.SVRATKA SCH	ZDAR NAD SAZAVOU	C100	RAD-198	RAD-095	4	349	12995	3,79	493	3,19	415	908	356

SEZNAM KRAV S NEJVYSSI UZITKOVOSTI ZA NORMOVANE LAKTACE UKONCENE V KONTROLNIM ROCE (PLEMENO H)

PORADI	CISLO KRAVY	CHOVATEL	STAJ	STREDISKO	PLEMENO	OTEC	OTEC MATKY	PORADI LAKTACE	LAK. DNY	MLEKO KG	TUK %	TUK KG	BLK %	BLK KG	SOUC. B+T	MEZI DOBI
1	CZ 371830 961	AGRAS BOHDALOV, A.S.	BOHDALOV VKK	ZDAR NAD SAZAVOU	H100	NEA-113	NXA-481	3	308	20625	3,65	752	3,32	684	1436	604
2	CZ 199851 952	ROLNICKA A.S.KRALIKY	PETROVICE	HRADEC KRALOVE	H100	PRP-981	NXA-380	3	417	19186	3,72	714	3,21	616	1330	363
3	CZ 208116 952	KARSIT AGRO, A.S.	HRIBOJEDY	TRUTNOV	H100	NEA-137	NEA-437	3	354	18831	3,99	751	3,02	569	1320	356
4	CZ 428367 961	AGRAS BOHDALOV, A.S.	BOHDALOV VKK	ZDAR NAD SAZAVOU	H100	RED-495	NEA-392	2	382	18959	3,47	658	3,28	621	1279	431
5	CZ 317618 931	ZOD KLUKY	KLUKY	PISEK	H80C	NXA-461	NXA-018	3	536	16173	4,28	692	3,62	585	1277	389
6	CZ 156161 972	AGROJECMINEK S.R.O.	CHROPYNE	KROMERIZ	H100	NEA-615	NEA-139	3	307	16638	4,50	748	3,17	528	1276	679
7	CZ 224929 921	VOD ZDISLAVICE	ZDISLAVICE H	BENESOV	H100	NEA-421	NEA-407	3	358	18663	3,67	685	3,16	590	1275	507
8	CZ 197298 952	AGRO BYSTRICE A.S.	BYSTRICE VKK	JICIN	H100	NXA-343	NXA-015	4	360	15427	4,98	769	3,28	506	1275	448
9	CZ 217260 952	ROLNICKA A.S.KRALIKY	PETROVICE	HRADEC KRALOVE	H100	NEA-058	NEB-217	3	292	18245	3,71	676	3,28	598	1274	353
10	CZ 256935 921	VOD ZDISLAVICE	ZDISLAVICE H	BENESOV	H100	NXA-661	NEA-120	2	520	16775	4,15	696	3,40	570	1266	386
11	CZ 171296 953	ZS OSTRETIN A.S.	OSTRETIN-NK	PARDUBICE	H100	NXA-529	NEB-238	4	354	15247	4,53	691	3,75	572	1263	653
12	CZ 402751 961	AGRAS BOHDALOV, A.S.	BOHDALOV VKK	ZDAR NAD SAZAVOU	H100	NEA-699	NXA-056	2	471	17634	3,96	699	3,18	561	1260	421
13	CZ 256607 921	VOD ZDISLAVICE	ZDISLAVICE H	BENESOV	H75X	NEA-687		2	317	16902	4,03	681	3,33	563	1244	371
14	CZ 370610 931	AGRODRUZSTVO ZAHORI	TRESEN	PISEK	H100	NXA-668	NXA-457	2	323	15537	4,55	707	3,43	533	1240	
15	CZ 224901 921	VOD ZDISLAVICE	ZDISLAVICE H	BENESOV	H100	NXA-561	NXA-475	2	598	16811	4,02	675	3,35	564	1239	496
16	CZ 305466 931	ZEMEDL.ZAS. A NAKUP	SOUSEDovice-AUTOMAT	STRAKONICE	H100	NXA-438	NXA-351	4	363	15972	4,37	698	3,39	541	1239	343
17	CZ 153100 972	VALASSKE ZOD,DRUZST.	ZASOVA K 1	VSETIN	H88M	RED-486	NX-960	3	638	15824	4,49	711	3,32	526	1237	496
18	CZ 137153 921	KOPECKY PAVEL	JIRETICE	BENESOV	H100	NXA-287	NX-786	5	562	18547	3,34	620	3,32	616	1236	340
19	CZ 153096 972	VALASSKE ZOD,DRUZST.	ZASOVA K 1	VSETIN	H100	NXA-567	NEA-328	3	484	17184	4,39	755	2,80	481	1236	410
20	CZ 171583 953	ZS OSTRETIN A.S.	OSTRETIN-NK	PARDUBICE	H100	NXA-063	NXA-499	3	588	17163	3,84	659	3,36	576	1235	371
21	CZ 171126 953	ZS OSTRETIN A.S.	OSTRETIN-NK	PARDUBICE	H100	NEA-392	NXA-101	4	361	16325	4,16	679	3,40	555	1234	468
22	CZ 280559 921	VOD ZDISLAVICE	ZDISLAVICE H	BENESOV	H100	NXA-481	NEA-561	2	368	17370	3,85	668	3,21	558	1226	412
23	CZ 256749 921	VOD ZDISLAVICE	ZDISLAVICE H	BENESOV	H100	NXA-632	NEB-835	2	413	18713	3,60	674	2,95	552	1226	353
24	CZ 191929 981	NETIS A.S.	JABLUNKOV VKK	FRYDEK-MISTEK	H100	NGA-551	NEA-456	3	329	16702	4,18	698	3,15	526	1224	500
25	CZ 371866 961	AGRAS BOHDALOV, A.S.	BOHDALOV VKK	ZDAR NAD SAZAVOU	H100	NXA-508	NEA-075	3	300	17112	3,96	678	3,12	534	1212	374
26	CZ 272547 932	VSEZEP S.R.O.HAJEK	VSERUBY	DOMAZLICE	R100	RED-495	RED-462	3	388	12737	5,70	726	3,82	486	1212	322
27	CZ 407867 961	ZERAS A.S.	PAVLOV	ZDAR NAD SAZAVOU	H100	NEA-352	NEA-009	2	314	18202	3,34	608	3,31	603	1211	393
28	CZ 372043 961	AGRAS BOHDALOV, A.S.	BOHDALOV VKK	ZDAR NAD SAZAVOU	H63XM	RED-486	NEA-099	2	438	16175	4,08	660	3,41	551	1211	568
29	CZ 370620 931	AGRODRUZSTVO ZAHORI	TRESEN	PISEK	H100	NXA-686	NGA-514	2	323	15416	4,47	689	3,39	522	1211	732
30	CZ 192072 981	NETIS A.S.	JABLUNKOV VKK	FRYDEK-MISTEK	H100	NXA-748	NEA-316	3	313	18203	3,52	640	3,13	569	1209	339
31	CZ 217610 953	ZEAS, A.S.S.HRADISTE	BROZANY	PARDUBICE	H100	NXA-063	RED-446	3	317	15477	4,17	646	3,62	560	1206	352
32	CZ 167972 971	VYJIDACEK RADOMIR	VYSEHORKY 5	SUMPERK	H100	NXA-036	NEA-175	3	479	17453	3,75	654	3,16	551	1205	567
33	CZ 371769 961	AGRAS BOHDALOV, A.S.	BOHDALOV VKK	ZDAR NAD SAZAVOU	H88M	RED-486	NX-776	2	307	16215	4,06	658	3,35	544	1202	455
34	CZ 313447 931	AGRODRUZSTVO ZAHORI	TRESEN	PISEK	H100	NEA-113	NXA-356	4	467	17576	3,53	621	3,30	580	1201	564
35	CZ 171556 953	ZS OSTRETIN A.S.	OSTRETIN-NK	PARDUBICE	H100	NEA-645	NEB-237	3	503	16232	4,00	650	3,39	550	1200	475
36	CZ 353391 961	AGRAS BOHDALOV, A.S.	BOHDALOV VKK	ZDAR NAD SAZAVOU	H100	NEA-667	NXA-209	3	353	15750	4,21	663	3,40	535	1198	358
37	CZ 353283 961	AGRAS BOHDALOV, A.S.	BOHDALOV VKK	ZDAR NAD SAZAVOU	H100	NEA-509	NXA-056	3	292	16991	3,62	615	3,41	580	1195	596
38	CZ 225689 953	ZEAS, A.S.S.HRADISTE	BROZANY	PARDUBICE	H100	NEA-113	NXA-499	3	339	16502	3,90	643	3,35	552	1195	394
39	CZ 173657 972	AGROJECMINEK S.R.O.	CHROPYNE	KROMERIZ	H100	NGA-623	NEA-086	2	392	14075	5,31	747	3,18	448	1195	542
40	CZ 193845 952	ROLNICKA A.S.KRALIKY	PETROVICE	HRADEC KRALOVE	H100	NXA-522	NEB-847	4	332	16475	3,99	658	3,25	536	1194	424
41	CZ 229582 952	ZD DOLANY	SLATINA K 174	NACHOD	H100	NEA-352	NEA-401	2	373	15454	4,27	660	3,46	534	1194	398
42	CZ 428588 961	AGRAS BOHDALOV, A.S.	BOHDALOV VKK	ZDAR NAD SAZAVOU	H100	NXA-686	NEA-392	2	312	17362	3,40	590	3,47	602	1192	370
43	CZ 296599 961	ZERAS A.S.	RADOSTIN	ZDAR NAD SAZAVOU	H100	NGA-552	NEA-042	5	343	18098	3,40	616	3,18	575	1191	386
44	CZ 196384 953	ZEAS, A.S.S.HRADISTE	BROZANY	PARDUBICE	H100	NEA-648	NXA-439	4	320	15941	3,91	623	3,55	566	1189	353
45	CZ 317544 931	ZOD KLUKY	KLUKY	PISEK	H100	NEA-676	NEA-389	2	327	15182	4,24	644	3,58	543	1187	581
46	CZ 240826 953	ZEAS, A.S.S.HRADISTE	BROZANY	PARDUBICE	H81C	NEA-784	NXA-343	3	312	15475	4,11	636	3,55	549	1185	379
47	CZ 171741 953	ZS OSTRETIN A.S.	OSTRETIN-NK	PARDUBICE	H100	NGA-450	NEA-532	3	366	15782	4,00	631	3,50	553	1184	348
48	CZ 319820 961	AGRAS BOHDALOV, A.S.	BOHDALOV VKK	ZDAR NAD SAZAVOU	H100	NXA-508	NEB-611	4	317	16392	3,78	620	3,42	560	1180	323
49	CZ 367026 961	ZERAS A.S.	RADOSTIN	ZDAR NAD SAZAVOU	H100	NEA-526	NXA-481	3	348	16294	3,81	620	3,42	558	1178	
50	CZ 173981 972	VALASSKE ZOD,DRUZST.	ZASOVA K 1	VSETIN	H100	NXA-626	NXA-056	2	310	13263	5,62	745	3,26	433	1178	359

SEZNAM KRAV S NEJVYSSI UZITKOVOSTI ZA NORMOVANE LAKTACE UKONCENE V KONTROLNIM ROCE

PORADI	CISLO KRAVY	CHOVATEL	STAJ	STREDISKO	PLEMENO	OTEC	OTEC MATKY	PORADI LAKTACE	LAK. DNY	MLEKO KG	TUK %	TUK KG	BLK %	BLK KG	SOUČ. B+T	MEZI DOBI		
51	CZ	353177	961	AGRAS BOHDALOV, A.S.	BOHDALOV VKK	ZDAR NAD SAZAVOU	H100	NEA-526	NXA-472	4	356	17797	3,44	613	3,16	562	1175	328
52	CZ	313860	931	AGRODRUZ. VYSETICE	VYSETICE	TABOR	H100	NEA-524	NEA-070	4	342	13883	4,96	689	3,46	481	1170	529
53	CZ	353373	961	AGRAS BOHDALOV, A.S.	BOHDALOV VKK	ZDAR NAD SAZAVOU	H100	NEA-143	NGA-353	3	413	16958	3,60	610	3,30	559	1169	422
54	CZ	208070	952	KARSIT AGRO, A.S.	HRIBOJEDY	TRUTNOV	H100	NEA-137	NGA-233	2	353	17026	3,82	650	3,05	519	1169	646
55	CZ	158492	972	ZOD LESNA	PERNA VKK	VSETIN	H100	NEA-703	NEB-746	3	474	13404	5,06	678	3,66	491	1169	478
56	CZ	372035	961	AGRAS BOHDALOV, A.S.	BOHDALOV VKK	ZDAR NAD SAZAVOU	H100	NEA-026	NEA-110	3	325	16832	3,55	598	3,37	568	1166	407
57	CZ	319759	961	AGRAS BOHDALOV, A.S.	BOHDALOV VKK	ZDAR NAD SAZAVOU	H75X	NGA-360		4	362	17276	3,59	620	3,16	546	1166	539
58	CZ	319848	961	AGRAS BOHDALOV, A.S.	BOHDALOV VKK	ZDAR NAD SAZAVOU	H100	NEA-392	NEA-175	4	310	16147	3,89	628	3,33	537	1165	342
59	CZ	280661	921	VOD ZDISLAVICE	ZDISLAVICE H	BENESOV	H100	NEA-436	NXA-524	2	332	15711	4,05	637	3,36	528	1165	362
60	CZ	402830	961	AGRAS BOHDALOV, A.S.	BOHDALOV VKK	ZDAR NAD SAZAVOU	H100	NXA-601	NEA-352	3	281	16715	3,73	623	3,24	541	1164	324
61	CZ	339838	931	AGRODRUZSTVO ZAHORI	OSLOV NK	PISEK	H100	NEA-113	NEA-075	3	319	16772	3,73	625	3,21	539	1164	245
62	CZ	225000	921	VOD ZDISLAVICE	ZDISLAVICE H	BENESOV	H100	NXA-561	NXA-475	2	507	16368	3,73	611	3,37	551	1162	446
63	CZ	319712	961	AGRAS BOHDALOV, A.S.	BOHDALOV VKK	ZDAR NAD SAZAVOU	H100	NEA-417	NEB-728	4	369	15017	4,14	621	3,60	540	1161	570
64	CZ	317646	931	ZOD KLUKY	KLUKY	PISEK	H100	NEB-751	NX-771	2	320	16062	4,07	654	3,16	507	1161	554
65	CZ	217219	952	ROLNICKA A.S.KRALIKY	PETROVICE	HRADEC KRALOVE	H100	NEA-659	NEB-921	3	303	15708	4,03	633	3,35	527	1160	444
66	CZ	180836	971	MORAVSKA ZEMEDELSKA	PROSENICE	PREROV	H100	NXA-018	NX-572	3	444	14702	4,48	659	3,39	499	1158	395
67	CZ	428539	961	AGRAS BOHDALOV, A.S.	BOHDALOV VKK	ZDAR NAD SAZAVOU	H100	NXA-617	NXA-472	2	308	16709	3,57	597	3,35	560	1157	339
68	CZ	383339	961	ZOD HORICE	KOBEROVICE	PELHRIMOV	H100	NEA-654	NEA-413	3	384	14103	4,76	672	3,44	485	1157	420
69	CZ	353133	961	AGRAS BOHDALOV, A.S.	BOHDALOV VKK	ZDAR NAD SAZAVOU	H100	NXA-018	NXA-201	3	301	16388	3,73	612	3,31	542	1154	436
70	CZ	184299	981	BESKYDAGRO PALKOVICE	SKALICE	FYRDEK-MISTEK	H100	NXA-507	NXA-427	3	363	13368	4,95	662	3,68	492	1154	403
71	CZ	240886	953	ZEAS, A.S.S.HRADISTE	BROZANY	PARDUBICE	H100	NEA-175	NXA-063	3	309	15915	3,71	591	3,53	562	1153	351
72	CZ	163040	971	MESPOL MEDLOV, A.S.	MEDLOV VKK	OLOMOUC	H100	NGA-567	NXA-309	4	442	16046	3,73	598	3,46	555	1153	363
73	CZ	243247	953	OSEVA A.S. CHRUDIM	VKK KOCI	CHRUDIM	H100	PPH-298	NXA-561	2	352	16645	3,83	637	3,10	516	1153	567
74	CZ	371813	961	AGRAS BOHDALOV, A.S.	BOHDALOV VKK	ZDAR NAD SAZAVOU	H100	NXA-626	NXA-475	3	367	17247	3,42	589	3,26	563	1152	577
75	CZ	213806	921	ZS KOSOVA HORA A.S.	JANOV	PRIBRAM	H100	NXA-458	NGA-482	3	408	15733	4,26	670	3,06	482	1152	581
76	CZ	171274	953	ZS OSTRETIN A.S.	OSTRETIN-NK	PARDUBICE	H100	NEA-026	NEA-113	3	359	16728	3,56	595	3,32	556	1151	577
77	CZ	353377	961	AGRAS BOHDALOV, A.S.	BOHDALOV VKK	ZDAR NAD SAZAVOU	H100	NGA-610	NEA-459	3	457	16612	3,73	619	3,20	532	1151	415
78	CZ	371869	961	AGRAS BOHDALOV, A.S.	BOHDALOV VKK	ZDAR NAD SAZAVOU	H100	NEA-113	NXA-481	3	308	16001	3,73	597	3,46	553	1150	378
79	CZ	207979	952	KARSIT AGRO, A.S.	HRIBOJEDY	TRUTNOV	H100	NEA-137	NEA-012	3	353	16528	3,79	627	3,16	523	1150	386
80	CZ	280550	921	VOD ZDISLAVICE	ZDISLAVICE H	BENESOV	H100	NXA-480	NEA-099	2	373	17898	3,60	645	2,82	505	1150	564
81	CZ	353386	961	AGRAS BOHDALOV, A.S.	BOHDALOV VKK	ZDAR NAD SAZAVOU	H88M	RED-486	NGA-202	2	557	15859	3,91	620	3,34	529	1149	615
82	CZ	428501	961	AGRAS BOHDALOV, A.S.	BOHDALOV VKK	ZDAR NAD SAZAVOU	H100	NEA-767	NEA-268	2	398	18591	3,05	567	3,13	581	1148	368
83	CZ	177121	972	VALASSKE ZOD, DRUZST.	ZASOVA K 1	VSETIN	H88X	NXA-626	NXA-488	2	299	13888	5,09	707	3,17	440	1147	337
84	CZ	428424	961	AGRAS BOHDALOV, A.S.	BOHDALOV VKK	ZDAR NAD SAZAVOU	H100	NEA-026	NXA-481	2	355	15811	4,01	634	3,24	512	1146	364
85	CZ	240853	953	ZEAS, A.S.S.HRADISTE	BROZANY	PARDUBICE	H100	NGA-571	NXA-179	2	522	14562	4,12	600	3,74	545	1145	348
86	CZ	203989	952	ZD DOLANY	SLATINA K 174	NACHOD	H100	NEA-058	NXA-128	3	391	16068	3,77	605	3,36	540	1145	385
87	CZ	158116	962	VOS ZEMEDELCU, A.S.	V.OPATOVICE-UHRICE H	BLANSKO	H100	NXA-564	NEA-148	3	415	14601	4,22	616	3,60	526	1142	552
88	CZ	158380	972	ZOD LESNA	PERNA VKK	VSETIN	H100	NGA-551	NGA-366	3	328	14466	4,53	655	3,37	487	1142	508
89	CZ	195750	971	MESPOL MEDLOV, A.S.	MEDLOV VKK	OLOMOUC	H100	NGA-625	NGA-278	3	345	14961	3,97	594	3,66	547	1141	332
90	CZ	371870	961	AGRAS BOHDALOV, A.S.	BOHDALOV VKK	ZDAR NAD SAZAVOU	H100	NEA-113	NXA-143	3	343	17592	3,43	604	3,05	537	1141	416
91	CZ	158325	972	ZOD LESNA	PERNA VKK	VSETIN	H100	NEA-113	NX-925	3	443	15568	4,10	639	3,22	502	1141	407
92	CZ	217622	953	ZEAS, A.S.S.HRADISTE	BROZANY	PARDUBICE	H100	NEB-893	NX-869	3	340	15618	3,80	594	3,49	545	1139	426
93	CZ	428585	961	AGRAS BOHDALOV, A.S.	BOHDALOV VKK	ZDAR NAD SAZAVOU	H100	NXA-752	NEA-526	2	349	16110	3,77	608	3,30	531	1139	372
94	CZ	367146	961	ZERAS A.S.	RADOSTIN	ZDAR NAD SAZAVOU	H100	NXA-673	NEB-924	3	320	15910	3,91	622	3,25	517	1139	640
95	CZ	154713	953	ZEAS, A.S.S.HRADISTE	BROZANY	PARDUBICE	H100	NXA-439	NEB-998	4	297	15339	4,20	645	3,22	494	1139	445
96	CZ	334550	961	ZERAS A.S.	RADOSTIN	ZDAR NAD SAZAVOU	H88M	RED-486	NXA-112	3	488	16041	3,83	615	3,26	523	1138	343
97	CZ	353242	961	AGRAS BOHDALOV, A.S.	BOHDALOV VKK	ZDAR NAD SAZAVOU	H100	NXA-508	NXA-021	3	498	16499	3,72	613	3,18	524	1137	477
98	CZ	173983	972	VALASSKE ZOD, DRUZST.	ZASOVA K 1	VSETIN	H100	NEA-113	NXA-081	2	352	14100	4,65	655	3,42	482	1137	340
99	CZ	153302	972	VALASSKE ZOD, DRUZST.	ZASOVA K 1	VSETIN	H100	NXA-179	NXA-018	3	338	13220	5,24	693	3,36	444	1137	379
100	CZ	371829	961	AGRAS BOHDALOV, A.S.	BOHDALOV VKK	ZDAR NAD SAZAVOU	R100	RED-486	NX-572	3	379	14914	4,09	610	3,53	526	1136	508

SEZNAM KRAV S NEJVYSSI UZITKOVOSTI ZA NORMOVANE LAKTACE UKONCENE V KONTROLNIM ROCE (OSTATNÍ PLEMENA A KŘÍŽENCI)

PORADI	CISLO KRAVY	CHOVATEL	STAJ	STREDISKO	PLEMENO	OTEC	OTEC MATKY	PORADI LAKTACE	LAK. DNY	MLEKO KG	TUK %	TUK KG	BLK %	BLK KG	SOUČ. B+T	MEZI DOBI		
1	CZ	217623	953	ZEAS, A.S.S.HRADISTE	BROZANY	PARDUBICE	V75H	TMB-024	PAT-002	3	393	15481	3,45	534	3,49	540	1074	335
2	CZ	225575	953	ZEAS, A.S.S.HRADISTE	BROZANY	PARDUBICE	X60H		NXA-056	3	337	13811	4,00	553	3,45	476	1029	526
3	CZ	200670	971	AGRODRUZSTVO ZABREH	ROVENSKO 174	SUMPERK	X59H		NEA-352	2	635	11966	5,07	607	3,49	418	1025	374
4	CZ	202205	953	OSEVA A.S. CHRUDIM	VKK KOCI	CHRUDIM	X63H	KVA-003	NEB-815	3	417	15367	3,50	538	3,08	473	1011	526
5	CZ	195145	953	ZIVA A.S.	CESKE PETROVICE HK	USTI NAD ORLICI	X60H		NX-955	4	344	13398	4,39	588	3,06	410	998	382
6	CZ	408220	961	SENAGRO A.S.SENOZATY	SENOZATY	PELHRIMOV	V60R	TMB-028	RED-464	2	351	12504	4,18	523	3,61	451	974	394
7	CZ	225702	953	ZEAS, A.S.S.HRADISTE	BROZANY	PARDUBICE	V75H	TMB-021	TMB-010	2	341	12367	4,14	512	3,70	458	970	350
8	CZ	196422	953	ZEAS, A.S.S.HRADISTE	BROZANY	PARDUBICE	V75H	TMB-024	TMB-010	3	329	11967	4,28	512	3,75	449	961	400
9	CZ	192047	971	AGRA VELKY TYNEC,A.S	KRCMAN VKK	OLOMOUC	X63H		NEA-181	3	342	13924	3,49	486	3,40	473	959	348
10	CZ	154576	953	ZEAS, A.S.S.HRADISTE	BROZANY	PARDUBICE	V58H	PAT-002	NBY-059	5	412	12639	3,99	504	3,58	453	957	548
11	CZ	208749	971	SALIX MORAVA A.S.	VLKOS	PREROV	X58H		NEB-709	2	334	12452	4,16	518	3,47	432	950	379
12	CZ	106687	932	ZEMEDEL.A.S. KOLOVEC	CHOCOMYSL	DOMAZLICE	CI100	NIC-010	UF-006	6	342	11013	5,10	562	3,46	381	943	433
13	CZ	106518	932	ZEMEDEL.A.S. KOLOVEC	KANICE-PRIKRICE	DOMAZLICE	CI100	UF-074	AMT-004	7	446	13430	3,80	511	3,20	430	941	428
14	CZ	160994	932	ZEMEDEL.A.S. KOLOVEC	KANICE-PRIKRICE	DOMAZLICE	CI100	NIC-010	UF-005	3	386	10549	5,04	532	3,81	402	934	448
15	CZ	206056	971	AGRAS ZELATOVICE,A.S	ZELATOVICE VKK 1	PREROV	X58H		NXA-056	2	408	13449	3,56	479	3,35	450	929	452
16	CZ	188803	971	AGRA VELKY TYNEC,A.S	KRCMAN VKK	OLOMOUC	X60H		NXA-056	3	415	13039	3,72	485	3,41	444	929	496
17	CZ	196320	953	ZEAS, A.S.S.HRADISTE	BROZANY	PARDUBICE	V79H	TMB-024	VIC-003	4	314	12185	4,02	490	3,51	428	918	372
18	CZ	373995	961	CERNY LUBOMIR	SIRAKOV 75	ZDAR NAD SAZAVOU	V56H	TMB-026	NXA-287	3	327	12497	3,86	482	3,43	429	911	336
19	CZ	259492	932	ZEMEDEL.A.S. KOLOVEC	KANICE-PRIKRICE	DOMAZLICE	CI100	NIC-015	HEL-026	2	320	11020	4,55	501	3,71	409	910	539
20	CZ	215517	971	MORAVSKA ZEMEDELSKA	PROSENICE	PREROV	X61H		NEB-962	2	287	12776	3,80	486	3,29	420	906	386
21	CZ	312965	931	PIVONKA	BABICE	PRACHATICE	V80R	PAT-002	TMB-007	3	332	12529	3,99	500	3,24	406	906	457
22	CZ	219510	953	ZEMEDELSKA A.S.	JAVORNE	CHRUDIM	CI100	270-611	AMT-019	2	322	11256	4,35	490	3,65	411	901	
23	CZ	238342	932	ZEM.SPOL.KOMORNO A.S	CHOCENICKA LHOTA	PLZEN-JIH	N61H	NRD-006		3	359	12702	3,63	461	3,45	438	899	396
24	CZ	198675	971	HRANICKO A.S.	STRITEZ NAD LUD.	PREROV	X83H			2	370	13719	3,49	479	3,06	420	899	574
25	CZ	170313	932	DUB VACLAV	VERECHOV 2	KLATOVY	X75C			5	347	12660	3,97	503	3,10	392	895	352
26	CZ	421834	931	SVOM SRO	SVUCICE	PISEK	CI100	HEL-060	HEL-048	2	280	10842	4,65	504	3,57	387	891	392
27	CZ	106556	932	ZEMEDEL.A.S. KOLOVEC	KANICE-PRIKRICE	DOMAZLICE	CI100	UF-054	TAR-024	7	355	11671	4,30	502	3,32	388	890	383
28	CZ	217625	953	ZEAS, A.S.S.HRADISTE	BROZANY	PARDUBICE	X61C	KVA-003	PRP-746	3	316	11596	4,02	466	3,65	423	889	390
29	CZ	197652	952	AGR.LHOTA P.LIBCANY	OSICKY	HRADEC KRALOVE	CI100	UF-129	HEL-022	4	405	11935	3,72	444	3,70	442	886	378
30	CZ	178169	971	AGRA VELKY TYNEC,A.S	KRCMAN VKK	OLOMOUC	X61H		NX-768	3	473	12556	3,78	474	3,26	409	883	616
31	CZ	189219	932	ZEMEDEL.A.S. KOLOVEC	CHOCOMYSL	DOMAZLICE	CI100	AMT-008	UF-022	4	486	10979	4,28	470	3,75	412	882	
32	CZ	199918	953	ZD ROSICE U CHRASTI	ROSICE	CHRUDIM	CI100	HEL-059	NIC-008	3	310	11033	4,32	477	3,66	404	881	491
33	CZ	187719	953	ZEAS, A.S.S.HRADISTE	BROZANY	PARDUBICE	X63VR	SLP-003	TMB-011	4	310	11701	3,83	448	3,69	432	880	332
34	CZ	229802	932	MECLOVSKA ZEMEDEL.AS	VKK SRBY	DOMAZLICE	V100	TMB-024	269-906	3	352	10946	4,42	484	3,62	396	880	535
35	CZ	198257	932	ZEMEDEL.A.S. KOLOVEC	CHOCOMYSL	DOMAZLICE	CI100	HEL-052	AMT-004	4	312	12021	4,02	483	3,29	396	879	383
36	CZ	335661	931	ZD BELCICE	HORNOSIN	STRAKONICE	CI100	HEL-059	NIC-010	2	315	11275	4,20	473	3,58	404	877	490
37	CZ	232442	932	FARMA CIHAN S.R.O.	CIHAN	KLATOVY	X75C			2	322	10230	5,07	519	3,49	357	876	646
38	CZ	357938	931	CEF S.R.O.	CERHONICE	PISEK	V61R	VIC-007	RED-418	3	377	10838	4,25	461	3,82	414	875	468
39	CZ	260221	921	HROMAS LADISLAV	SOUSICE	BENESOV	X75H			2	362	11496	4,31	495	3,30	379	874	622
40	CZ	280128	931	ZD BELCICE	HORNOSIN	STRAKONICE	CI100	HEL-032	AMT-004	4	322	12382	3,92	485	3,13	388	873	344
41	CZ	413296	931	AGRODRUZ. VYSETICE	VYSETICE	TABOR	N81H	NRD-009	NRD-004	2	335	11376	4,08	464	3,55	404	868	358
42	CZ	239486	932	ZEMEDEL.A.S. KOLOVEC	KANICE-PRIKRICE	DOMAZLICE	CI100	HEL-012	NIC-010	3	545	11494	3,88	446	3,66	421	867	388
43	CZ	332604	931	SVOM SRO	SVUCICE	PISEK	CI100	NIC-011	UF-045	3	404	10095	5,04	509	3,55	358	867	511
44	CZ	239565	932	ZEMEDEL.A.S. KOLOVEC	KANICE-PRIKRICE	DOMAZLICE	CI100	UF-076	HEL-012	4	351	11156	4,20	468	3,57	398	866	340
45	CZ	335621	931	ZD BELCICE	HORNOSIN	STRAKONICE	CI100	NIC-010	UF-065	3	483	12879	3,39	437	3,30	425	862	390
46	CZ	329141	961	SENAGRO A.S.SENOZATY	SENOZATY	PELHRIMOV	V60R	PAT-003	RED-281	4	331	9804	5,00	490	3,78	371	861	464
47	CZ	259425	932	ZEMEDEL.A.S. KOLOVEC	KANICE-PRIKRICE	DOMAZLICE	CI100	HEL-059	UF-036	2	314	11385	4,27	486	3,29	374	860	374
48	CZ	126389	941	ZD KRIZOVATKA	KRIZOVATKA	CHEB	X58R		RED-292	2	419	12155	3,91	475	3,15	383	858	462
49	CZ	365048	961	ZD VELKY BERANOV	KOZLOV VKK	JIHlava	X61H		RED-426	4	324	10848	4,34	471	3,55	385	856	335
50	CZ	335659	931	ZD BELCICE	HORNOSIN	STRAKONICE	CI100	AMT-013	TAR-049	2	329	11309	4,02	455	3,52	398	853	450

Výsledky KU v jednotlivých stájích, zemědělských podnicích
Results of Milk Recording According to Regions, Firms and Stables

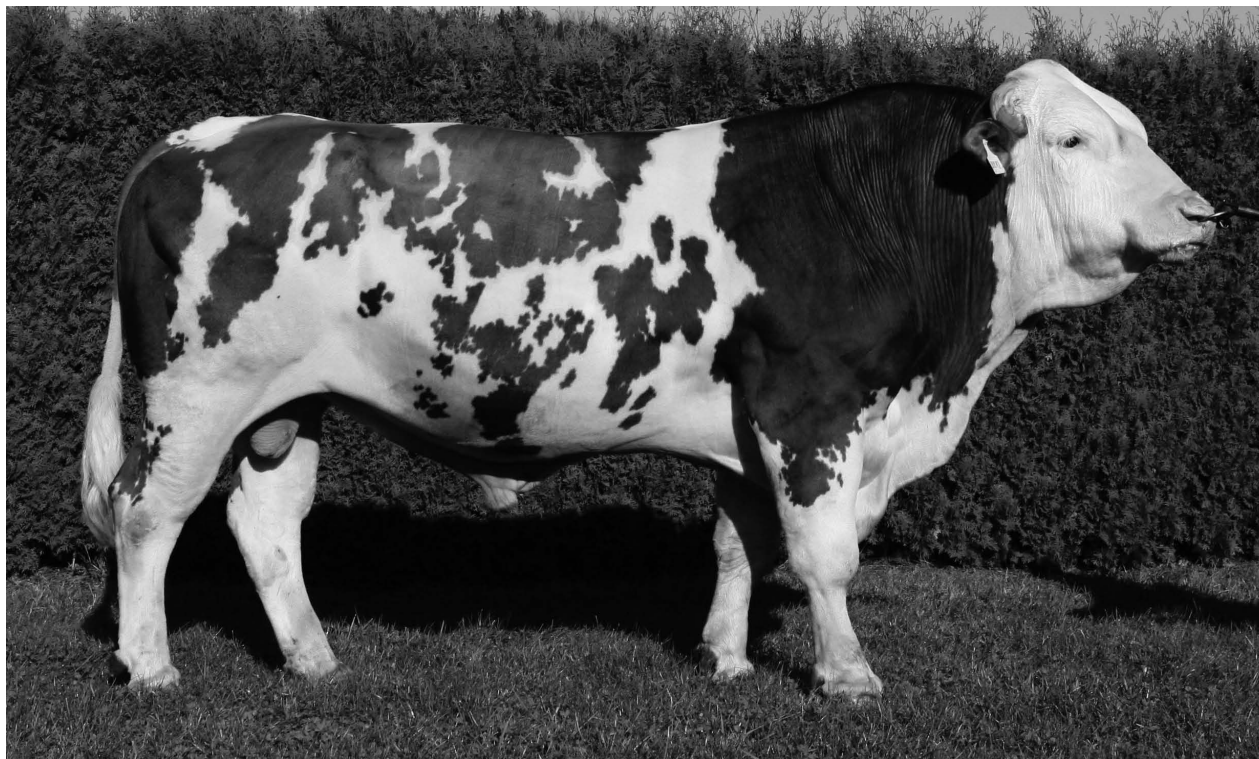

Býk BCH-102 (Ricki)
(foto CRV Czech Republic, spol. s.r.o.)

Výsledky KU v jednotlivých stájích, zemědělských podnicích – vysvětlivky
Results of Milk Recording According to Regions, firms, breeding and stables – abbreviations

		První laktace 1 st lactations					Druhé a další laktace 2 nd and other lactations					Všechny laktace All lactations				
1.	the method of milk recording	metoda provádění KU					počet krav s uzávěrkou za normovanou laktaci					počet krav s uzávěrkou za normovanou laktaci				
2.	the type of stable	charakter stáje					počet laktálních dnů					počet laktálních dnů				
3.	production area	výrobní oblast					mléko kg					mléko kg				
4.	main breed	převažující plemeno					tuk %					tuk %				
5.	name of agriculture enterprise	název stáje, zem. podniku					tuk kg					tuk kg				
6.	number of cows with close in standard lactation	počet krav s uzávěrkou za normované laktace					bílkovina %					bílkovina %				
7.	number of lactation days	počet laktálních dnů					bílkovina kg					bílkovina kg				
8.	milk in kg	mléko kg					věk při prvním otelení v měsících a dnech					věk při prvním otelení v měsících a dnech				
9.	fat in %	tuk %					počet krav s uzávěrkou za normovanou laktaci					počet krav s uzávěrkou za normovanou laktaci				
10.	fat in kg	tuk kg					počet laktálních dnů					počet laktálních dnů				
11.	protein in %	bílkovina %					mléko kg					mléko kg				
12.	protein in kg	bílkovina kg					tuk %					tuk %				
13.	age at first calving (month and days)	věk při prvním otelení v měsících a dnech					tuk kg					tuk kg				
14.	number of cows with close in standard lactation	počet krav s uzávěrkou za normovanou laktaci					bílkovina %					bílkovina %				
15.	number of lactation days	počet laktálních dnů					bílkovina kg					bílkovina kg				
16.	milk in kg	mléko kg					mezidobí ve dnech					mezidobí ve dnech				
17.	fat in %	tuk %					počet krav s uzávěrkou za normovanou laktaci					počet krav s uzávěrkou za normovanou laktaci				
18.	fat in kg	tuk kg					počet laktálních dnů					počet laktálních dnů				
19.	protein in %	bílkovina %					mléko kg					mléko kg				
20.	protein in kg	bílkovina kg					tuk %					tuk %				
21.	calving interval	mezidobí ve dnech					tuk kg					tuk kg				
22.	number of cows with close in normal lactation	počet krav s uzávěrkou za normovanou laktaci					bílkovina %					bílkovina %				
23.	number of lactation days	počet laktálních dnů					bílkovina kg					bílkovina kg				
24.	milk in kg	mléko kg					plemeno					plemeno				
25.	fat in %	tuk %														
26.	fat in kg	tuk kg														
27.	protein in %	bílkovina %														
28..	protein in kg	bílkovina kg														
29.	breed	plemeno														

Kraj – region, chovatel – breeder, výsledky za kraj – results for regions

I-----I-----I-----P R V N I L A K T A C E-----I-----DRUHE A DALSI LAKTACE-----I V S E C H N Y L A K T A C E-----I-----I																																							
I	I	I	I	I	I	I	I	I	I	I	I	I	I	I	I	I	I	I	I	I	I	I	I	I	I	I	I	I	I	I	I	I	I	I	I	I	I	I	I
I 1I2I3I 4	I	5	I	6	I 7 I 8	I 9 I 10I 11 I 12I 13 I	I	14 I 15I	I 16 I 17 I 18I 19 I 20I 21I	I	22 I 23I	I 24 I 25 I 26I 27 I 28I 29	I	I	I	I	I	I	I	I	I	I	I	I	I	I	I	I	I	I	I	I	I	I	I	I	I	I	I
I	I	I	I	I	I	I	I	I	I	I	I	I	I	I	I	I	I	I	I	I	I	I	I	I	I	I	I	I	I	I	I	I	I	I	I	I	I	I	I
STREDOCESKY KRAJ																																							
AP N H MECERIZ	102	302	7049	3,52	248	3,27	231	27/23	186	299	7871	3,50	275	3,23	254	444	288	300	7580	3,50	266	3,24	246	H76C18															
001975 CHOV ZD MECERIZ	102	302	7049	3,52	248	3,27	231	27/23	186	299	7871	3,50	275	3,23	254	444	288	300	7580	3,50	266	3,24	246																
AP N H KOZOLUPY VKK	181	301	8043	3,89	313	3,44	277	25/19	232	298	8668	3,97	344	3,43	297	426	413	299	8394	3,94	331	3,43	288	H60R32															
AP N H LITEN VKK	135	301	8178	3,84	314	3,40	278	25/23	165	298	8758	3,93	344	3,40	298	411	300	299	8497	3,89	331	3,40	289	H94															
000750 CHOV ZD MORINA	316	301	8101	3,87	314	3,42	277	25/21	397	298	8705	3,95	344	3,41	297	420	713	299	8437	3,92	331	3,42	288	H74R19															
AA H C DRHOVY	81	297	6246	3,75	234	3,53	221	29/13	45	300	6743	3,86	260	3,50	236	399	126	298	6423	3,79	243	3,52	226	C100															
AA H C OBORY	115	297	5849	4,04	236	3,62	212	29/14	209	296	6873	3,99	274	3,77	259	386	324	296	6510	4,01	261	3,72	242	C95															
002880 CHOV ZD NECIN	196	297	6013	3,91	235	3,58	215	29/14	254	296	6850	3,97	272	3,72	255	388	450	297	6486	3,95	256	3,67	238	C96															
AA H H PNOVICE VKK	61	298	7786	4,02	313	3,37	263	25/08	115	300	8477	3,95	335	3,46	293	395	176	300	8237	3,97	327	3,43	282	H96															
002890 CHOV ZD PNOVICE	61	298	7786	4,02	313	3,37	263	25/08	115	300	8477	3,95	335	3,46	293	395	176	300	8237	3,97	327	3,43	282																
AA H P OBORISTE VKK	72	294	5822	4,22	245	3,36	196	25/25	163	293	6986	4,21	294	3,47	243	390	235	293	6630	4,21	279	3,44	228	C86H13															
AA H P PICIN	28	298	8882	4,05	360	3,39	301	26/03	56	297	10259	4,03	413	3,42	351	386	84	297	9800	4,04	395	3,41	334	H96J04															
AA H P ROSOVICE	121	297	5581	4,22	236	3,44	192	25/16	196	293	6881	4,17	287	3,41	235	384	317	295	6385	4,19	267	3,42	218	C96															
002884 CHOV ZD ROSOVICE	221	296	6078	4,19	255	3,41	207	25/21	415	293	7378	4,16	307	3,44	254	386	636	294	6926	4,17	289	3,43	237	C79H19															
AA H C LHOTA VKK	66	299	5855	4,41	258	3,55	208	28/19	98	294	6014	4,31	259	3,56	214	430	164	296	5950	4,35	259	3,55	211	C79															
002878 CHOV ZD SADEK	66	299	5855	4,41	258	3,55	208	28/19	98	294	6014	4,31	259	3,56	214	430	164	296	5950	4,35	259	3,55	211																
AA H C KOTENCICE	49	303	6417	3,98	256	3,66	235	26/17	103	298	6940	3,90	271	3,65	253	399	152	300	6771	3,93	266	3,65	247	C96															
002870 CHOV ZD SUCHODOL	49	303	6417	3,98	256	3,66	235	26/17	103	298	6940	3,90	271	3,65	253	399	152	300	6771	3,93	266	3,65	247																
AA H H TRHOVY STEPANOV VKK	311	303	10085	3,80	383	3,23	326	23/19	521	301	11151	3,81	425	3,25	362	434	832	302	10752	3,80	409	3,24	349	H99															
000101 CHOV ZD TRH.STEPANOV,A.S.	311	303	10085	3,80	383	3,23	326	23/19	521	301	11151	3,81	425	3,25	362	434	832	302	10752	3,80	409	3,24	349																
AP H C KLUCKE CHVALOVICE	72	300	6649	4,17	277	3,72	247	28/00	126	298	8232	4,13	340	3,51	289	398	198	299	7656	4,14	317	3,58	274	C95															
001439 CHOV ZD VYSOCINA ZBYSOV	72	300	6649	4,17	277	3,72	247	28/00	126	298	8232	4,13	340	3,51	289	398	198	299	7656	4,14	317	3,58	274																
AP N P KRCHLEBY VS	111	296	8160	3,74	305	3,25	265	28/08	225	297	9598	3,71	356	3,26	313	407	336	296	9123	3,72	339	3,26	297	H53R36															
001430 CHOV ZDV KRCHLEBY A.S.	111	296	8160	3,74	305	3,25	265	28/08	225	297	9598	3,71	356	3,26	313	407	336	296	9123	3,72	339	3,26	297																
AA H H TICHONICE	93	302	10195	3,57	364	3,17	324	25/12	137	302	12081	3,53	427	3,19	385	457	230	302	11319	3,55	401	3,18	360	H99															
000096 CHOV ZDV VESELKA	93	302	10195	3,57	364	3,17	324	25/12	137	302	12081	3,53	427	3,19	385	457	230	302	11319	3,55	401	3,18	360																
AP N H TEHOVEC VKK	75	303	8306	3,89	323	3,27	272	26/00	133	303	8899	3,93	350	3,38	300	441	208	303	8685	3,91	340	3,34	290	H99															
002573 CHOV ZEA SVETICE A.S.	75	303	8306	3,89	323	3,27	272	26/00	133	303	8899	3,93	350	3,38	300	441	208	303	8685	3,91	340	3,34	290																
AP N H CHLEBY VKK	218	299	9100	3,38	308	3,35	305	25/28	254	300	10047	3,50	352	3,36	337	432	472	300	9610	3,45	331	3,35	322	H99															
002279 CHOV ZEAS OSKORINEK A.S.	218	299	9100	3,38	308	3,35	305	25/28	254	300	10047	3,50	352	3,36	337	432	472	300	9610	3,45	331	3,35	322																
AP N H MUTEJOVICE NK	16	286	7538	3,81	288	3,27	247	26/15	25	292	8125	3,63	295	3,36	273	414	41	289	7896	3,70	292	3,33	263	H99															
014739 CHOV ZEM-INVEST A.S.	16	286	7538	3,81	288	3,27	247	26/15	25	292	8125	3,63	295	3,36	273	414	41	289	7896	3,70	292	3,33	263																
AA H H KLUCENICE VKK	145	301	8527	3,95	337	3,34	285	24/11	270	299	10290	3,84	395	3,34	344	406	415	300	9674	3,88	375	3,34	323	H100															
002874 CHOV ZEMEDELSKA KLUCENICE	145	301	8527	3,95	337	3,34	285	24/11	270	299	10290	3,84	395	3,34	344	406	415	300	9674	3,88	375	3,34	323																
AP N C PODMOKY	25	297	6541	4,05	265	3,50	229	26/11	69	298	8080	3,94	318	3,50	283	396	94	297	7671	3,97	304	3,50	268	C61H38															
002253 CHOV ZEPO PODMOKY S.R.O.	25	297	6541	4,05	265	3,50	229	26/11	69	298	8080	3,94	318	3,50	283	396	94	297	7671	3,97	304	3,50	268																
AA H P KRIVSOUDOV MF	134	300	9126	3,77	344	3,31	302	24/25	223	299	10562	3,78	399	3,37	356	399	357	299	10023	3,78	379	3,35	336	H99															
000041 CHOV ZES KRIVSOUDOV S.R.O	134	300	9126	3,77	344	3,31	302	24/25	223	299	10562	3,78	399	3,37	356	399	357	299	10023	3,78	379	3,35	336																

I-----I		I-----P R V N I L A K T A C E-----I											I-----DRUHE A DALSI LAKTACE-----I											I V S E C H N Y L A K T A C E-----I										
I I I I I		I I I I I I I I I I I I I											I I I I I I I I I I I I I											I I I I I I I I I I I I I										
I 1I2I3I 4 I		I 6 I 7 I 8 I 9 I 10I 11 I 12I 13 I											I 14 I 15I 16 I 17 I 18I 19 I 20I 21I											I 22 I 23I 24 I 25 I 26I 27 I 28I 29 I										
I I I I I		I I I I I I I I I I I I I											I I I I I I I I I I I I I											I I I I I I I I I I I I I										
I-----I		I-----I											I-----I											I-----I										
STREDOCESKY KRAJ																																		
AA H Q	ZALUZANY VKK	95	297	7839	3,92	307	3,28	257	25/17	167	296	8945	3,91	350	3,31	296	401	262	297	8544	3,91	334	3,30	282	H87									
AA H -	ZALUZANY VKK N	30	295	6329	4,01	254	3,39	214	25/08	46	288	7133	4,02	286	3,48	248	393	76	291	6816	4,01	274	3,44	235	N56K44									
002893	CHOV ZS ZALUZANY A.S.	125	297	7476	3,94	294	3,30	247	25/15	213	294	8554	3,93	336	3,34	286	400	338	295	8155	3,93	321	3,33	271	H68K17N13									
VYSLEDKY ZA STREDOCESKY KRAJ		13010	299	8130	3,80	309	3,37	274	25/18	21973	298	9243	3,79	351	3,37	311	413	34983	298	8829	3,80	335	3,37	297	H69C26									
JIHOCESKY KRAJ																																		
AA H H	H.STROPNICE VKK	109	297	8068	3,81	308	3,20	258	27/08	141	301	10038	3,71	372	3,11	312	418	250	299	9179	3,75	344	3,15	289	H97									
024051	CHOV 1.JIHOCESKA ZEM.A.S.	109	297	8068	3,81	308	3,20	258	27/08	141	301	10038	3,71	372	3,11	312	418	250	299	9179	3,75	344	3,15	289										
AA N H	DOBSICE	19	301	6747	3,82	258	3,30	223	26/12	54	294	7540	3,86	291	3,32	250	405	73	296	7333	3,85	283	3,32	243	H83C13									
024084	CHOV AG VLTAVIN	19	301	6747	3,82	258	3,30	223	26/12	54	294	7540	3,86	291	3,32	250	405	73	296	7333	3,85	283	3,32	243										
AP H H	DESTNA VKK	173	299	9138	3,66	334	3,28	300	24/20	305	298	10418	3,62	377	3,35	349	402	478	298	9955	3,63	362	3,33	331	H98									
030122	CHOV AGRA DESTNA,-A.S.	173	299	9138	3,66	334	3,28	300	24/20	305	298	10418	3,62	377	3,35	349	402	478	298	9955	3,63	362	3,33	331										
AA H -	PORESIN,	18	298	6219	3,99	248	3,57	222	35/02	28	295	7374	4,05	299	3,49	257	477	46	296	6922	4,03	279	3,52	243	C65H31									
024726	CHOV AGRA SRO NETREBICE	18	298	6219	3,99	248	3,57	222	35/02	28	295	7374	4,05	299	3,49	257	477	46	296	6922	4,03	279	3,52	243										
AA H P	ORTVINOVICE	56	286	4681	4,05	190	3,49	163	30/06	208	286	5322	4,00	213	3,41	182	395	264	286	5186	4,01	208	3,43	178	C82H16									
024081	CHOV AGRA ZVIKOV SPOL.SRO	56	286	4681	4,05	190	3,49	163	30/06	208	286	5322	4,00	213	3,41	182	395	264	286	5186	4,01	208	3,43	178										
AP H P	PREDMIR NK	149	301	7757	3,67	285	3,53	274	28/12	216	300	8422	3,53	297	3,52	296	408	365	300	8150	3,59	292	3,52	287	C80H19									
025516	CHOV AGRASPOL PREDMIR,A.S	149	301	7757	3,67	285	3,53	274	28/12	216	300	8422	3,53	297	3,52	296	408	365	300	8150	3,59	292	3,52	287										
AA N P	MUNICE VKK	65	303	7492	3,92	294	3,32	249	26/21	122	300	8749	4,03	353	3,24	283	457	187	301	8312	4,00	332	3,26	271	H86									
024043	CHOV AGRIPROD S.R.O.	65	303	7492	3,92	294	3,32	249	26/21	122	300	8749	4,03	353	3,24	283	457	187	301	8312	4,00	332	3,26	271										
AP H C	CERNETICE DK	49	300	5930	4,06	241	3,65	216	27/01	102	297	6613	4,07	269	3,59	237	422	151	298	6391	4,06	260	3,61	231	C97									
AP H C	ZECHOVICE NOVY	3	297	6980	4,32	301	3,54	247	26/05	10	300	7315	3,87	283	3,42	250	447	13	299	7237	3,97	287	3,45	250	C94									
185231	CHOV AGRO NISOVICE S.R.O.	52	300	5991	4,08	244	3,64	218	26/30	112	297	6676	4,05	270	3,57	239	424	164	298	6459	4,06	262	3,59	232	C96									
AP H P	SEDLICE 4R	106	295	8922	3,83	342	3,48	310	25/10	223	294	9917	3,80	377	3,39	336	398	329	295	9596	3,81	366	3,42	328	H95									
025520	CHOV AGRO SEDLICE A.S.	106	295	8922	3,83	342	3,48	310	25/10	223	294	9917	3,80	377	3,39	336	398	329	295	9596	3,81	366	3,42	328										
AP H P	RYCHNOV 4R	24	293	4830	4,00	193	3,16	153	29/29	37	296	5827	3,81	222	3,17	185	404	61	295	5435	3,88	211	3,17	172	C77H22									
024711	CHOV AGROBETA MM S.R.O.	24	293	4830	4,00	193	3,16	153	29/29	37	296	5827	3,81	222	3,17	185	404	61	295	5435	3,88	211	3,17	172										
AA N P	BOSILEC	73	299	7154	3,91	280	3,22	230	24/06	125	298	8594	3,84	330	3,33	286	416	198	298	8063	3,86	311	3,29	265	H86									
024063	CHOV AGROCHOV DYNIN DRUZS	73	299	7154	3,91	280	3,22	230	24/06	125	298	8594	3,84	330	3,33	286	416	198	298	8063	3,86	311	3,29	265										
AP H -	BOHDALOVICE VKK	55	297	4158	4,11	171	3,36	140	34/14	106	296	4881	4,11	201	3,35	163	396	161	297	4634	4,11	190	3,35	155	C53K36									
AA H -	CERNY DUB	68	301	5150	3,74	193	3,43	177	30/16	100	293	5513	3,67	203	3,33	184	431	168	296	5366	3,70	199	3,37	181	H83K15									
024719	CHOV AGROCON KAJOV	123	299	4707	3,89	183	3,40	160	32/09	206	295	5188	3,88	202	3,34	173	413	329	296	5008	3,89	195	3,36	168	H53K24C23									
AP H I	VYSETICE	126	302	10473	3,59	376	3,32	347	25/00	167	301	11571	3,62	419	3,31	383	420	293	302	11099	3,61	401	3,31	368	H99N01									
AP H H	VYSETICE	11	297	7997	3,78	303	3,46	276	25/07	11	294	8159	4,25	346	3,59	293	378	22	296	8078	4,02	324	3,52	285	N39K22H21									
000093	CHOV AGRODRUZ. VYSETICE	137	301	10275	3,60	370	3,32	342	25/01	178	301	11360	3,65	415	3,32	378	417	315	301	10888	3,63	395	3,32	362	H95N03									

		P R V N I L A K T A C E											DRUHE A DALSI LAKTACE					V S E C H N Y L A K T A C E								
		6	7	8	9	10	11	12	13	14	15	16	17	18	19	20	21	22	23	24	25	26	27	28	29	
JIHOCESKY KRAJ																										
AA	H P	HALA K532	121	297	9259	3,54	328	3,40	315	27/09	69	294	10835	3,35	363	3,32	359	381	190	296	9832	3,46	340	3,37	331	H89
AP	H H	OMD	5	300	7451	3,82	285	3,53	263	26/27	35	293	7819	3,76	294	3,28	256	389	40	294	7773	3,77	293	3,31	257	H48C46
AP	H P	PL.ZDAR VKK II	124	298	6955	3,91	272	3,58	249	28/23	197	295	7975	3,81	304	3,43	273	378	321	297	7581	3,84	291	3,48	264	C91
AA	H P	PL.ZDAR VKK III	59	297	6634	3,90	259	3,71	246	28/10	180	291	8892	3,75	333	3,49	311	367	239	293	8335	3,78	315	3,53	295	C99
030141	CHOV	ZD PL.ZDAR	309	298	7804	3,73	291	3,52	274	28/02	481	293	8717	3,70	322	3,42	298	375	790	295	8360	3,71	310	3,46	289	C68H29
AP	H H	DOMAMYSL	123	296	8571	3,72	319	3,32	284	25/11	176	295	9963	3,57	356	3,26	324	399	299	295	9390	3,62	340	3,28	308	H96
AP	H H	RODNA	61	298	9351	3,77	353	3,49	326	25/18	99	296	10571	3,85	407	3,49	369	377	160	297	10106	3,82	386	3,49	353	H69K22
031854	CHOV	ZD POJBUKY	184	297	8830	3,74	330	3,38	298	25/14	275	295	10182	3,67	374	3,34	340	391	459	296	9640	3,70	356	3,36	323	H87
AP	H C	C.OLESNA IV	75	299	7414	4,11	305	3,59	267	32/23	180	297	8621	4,11	354	3,49	301	371	255	297	8266	4,11	340	3,52	291	C100
030142	CHOV	ZD POPELIN	75	299	7414	4,11	305	3,59	267	32/23	180	297	8621	4,11	354	3,49	301	371	255	297	8266	4,11	340	3,52	291	
AP	H C	TYNICE	62	294	6429	4,01	258	3,48	224	28/20	117	291	7521	3,94	297	3,46	260	381	179	292	7143	3,96	283	3,47	248	C100
AA	H C	ZHOR 4R	85	290	6042	3,99	241	3,60	218	30/09	165	289	7060	4,02	284	3,59	254	378	250	289	6714	4,01	269	3,60	241	C100
031307	CHOV	ZD PRESTENICE	147	292	6205	4,00	248	3,55	220	29/19	282	290	7251	3,99	289	3,54	256	379	429	290	6893	3,99	275	3,54	244	C100
AP	H H	PRESTOVICE VKK	50	302	7523	3,74	281	3,34	251	31/10	75	300	7398	3,74	277	3,38	250	545	125	301	7448	3,74	278	3,36	251	H100
025518	CHOV	ZD PRESTOVICE	50	302	7523	3,74	281	3,34	251	31/10	75	300	7398	3,74	277	3,38	250	545	125	301	7448	3,74	278	3,36	251	
AP	H C	V.RATMIROV	72	294	5929	4,15	246	3,67	217	31/01	90	292	7466	3,84	286	3,47	259	401	162	293	6783	3,96	269	3,55	241	C93
030121	CHOV	ZD RADELO V.RATMIROV	72	294	5929	4,15	246	3,67	217	31/01	90	292	7466	3,84	286	3,47	259	401	162	293	6783	3,96	269	3,55	241	
AP	H P	RATIBOR- NK	62	298	6628	4,05	269	3,55	235	26/16	107	297	7993	3,95	316	3,50	280	402	169	298	7492	3,98	298	3,52	263	C60H31
030127	CHOV	ZD RATIBOR	62	298	6628	4,05	269	3,55	235	26/16	107	297	7993	3,95	316	3,50	280	402	169	298	7492	3,98	298	3,52	263	
AP	H P	BEDNAREC	84	301	7244	3,81	276	3,49	253	29/20	94	299	8739	4,01	351	3,56	311	410	178	300	8034	3,93	316	3,53	283	R53C27H14
AA	H P	ZDESOV	124	298	7463	3,80	283	3,61	270	32/12	226	293	8934	3,54	316	3,50	312	401	350	295	8413	3,62	305	3,53	297	C65K17R16
030143	CHOV	ZD RODVINOV	208	299	7375	3,80	280	3,56	263	31/09	320	295	8877	3,68	326	3,51	312	404	528	296	8285	3,72	308	3,53	293	C53R31K13
AP	H C	MAKOV	20	301	7343	3,98	292	3,61	265	27/15	72	304	8244	4,21	347	3,56	294	403	92	303	8048	4,16	335	3,57	288	C81
031830	CHOV	ZD SKALKA,MAKOV	20	301	7343	3,98	292	3,61	265	27/15	72	304	8244	4,21	347	3,56	294	403	92	303	8048	4,16	335	3,57	288	
AP	H -	SMILOVY HORY	65	295	5591	3,93	220	3,55	198	28/15	156	295	6930	3,82	265	3,49	242	417	221	295	6536	3,85	252	3,50	229	C96
031865	CHOV	ZD SMILOVY HORY	65	295	5591	3,93	220	3,55	198	28/15	156	295	6930	3,82	265	3,49	242	417	221	295	6536	3,85	252	3,50	229	
AP	H H	VNOROVICE VKK	70	299	8089	3,75	303	3,38	273	26/04	139	300	8943	3,78	338	3,39	303	414	209	300	8657	3,77	326	3,39	293	H84C13
030144	CHOV	ZD STARE HOBZI	70	299	8089	3,75	303	3,38	273	26/04	139	300	8943	3,78	338	3,39	303	414	209	300	8657	3,77	326	3,39	293	
AP	H C	STRMILOV	41	299	4904	4,07	200	3,45	169	34/19	115	299	6458	4,20	271	3,53	228	377	156	299	6049	4,17	252	3,51	213	C91
030146	CHOV	ZD STRMILOV	41	299	4904	4,07	200	3,45	169	34/19	115	299	6458	4,20	271	3,53	228	377	156	299	6049	4,17	252	3,51	213	
AP	H -	DOUBRAVICE-TEL.	64	299	5830	4,05	236	3,45	201	29/13	65	295	5825	4,04	236	3,46	202	436	129	297	5827	4,05	236	3,46	201	C89
AP	H C	TREBOHOSTICE DOLNI	19	299	5683	4,12	234	3,53	200	29/29	43	294	5479	4,25	233	3,58	196	438	62	296	5542	4,21	233	3,57	198	C78K16
025524	CHOV	ZD TREBOHOSTICE	83	299	5796	4,07	236	3,47	201	29/17	108	295	5687	4,12	234	3,51	200	437	191	296	5735	4,10	235	3,49	200	C85K12
AA	H P	TREBONIN NK I	78	303	8150	3,90	318	3,27	266	26/13	114	302	9570	3,72	356	3,29	315	419	192	302	8993	3,79	341	3,28	295	H83C16
024723	CHOV	ZD TREBONIN	78	303	8150	3,90	318	3,27	266	26/13	114	302	9570	3,72	356	3,29	315	419	192	302	8993	3,79	341	3,28	295	
AP	N C	PRAZAK	33	291	6835	4,35	297	3,66	250	30/19	87	288	7491	4,18	313	3,59	269	390	120	289	7311	4,22	309	3,61	264	C88K12
025525	CHOV	ZD VODNANY	33	291	6835	4,35	297	3,66	250	30/19	87	288	7491	4,18	313	3,59	269	390	120	289	7311	4,22	309	3,61	264	
AP	H C	CECELOVICE	56	296	6467	4,28	277	3,75	242	29/29	73	297	7301	4,09	299	3,66	267	421	129	296	6939	4,17	289	3,69	256	C87
025526	CHOV	ZD ZABORI	56	296	6467	4,28	277	3,75	242	29/29	73	297	7301	4,09	299	3,66	267	421	129	296	6939	4,17	289	3,69	256	

		P R V N I L A K T A C E											D R U H E A D A L S I L A K T A C E											V S E C H N Y L A K T A C E										
		1	2	3	4	5	6	7	8	9	10	11	12	13	14	15	16	17	18	19	20	21	22	23	24	25	26	27	28	29				
JIHOCESKY KRAJ																																		
AP N -	ZALSI	40	302	7160	4,02	288	3,44	246	37/08	68	301	8451	4,02	339	3,38	286	428	108	301	7973	4,02	320	3,40	271	H58K22C14									
031815	CHOV ZOD BLATA BORKOVICE	40	302	7160	4,02	288	3,44	246	37/08	68	301	8451	4,02	339	3,38	286	428	108	301	7973	4,02	320	3,40	271										
AA H C	BOROVANY VKK	172	290	6827	4,14	283	3,61	247	27/21	334	288	7830	4,12	322	3,59	281	374	506	289	7489	4,13	309	3,60	269	C99									
024058	CHOV ZOD BOROVANY	172	290	6827	4,14	283	3,61	247	27/21	334	288	7830	4,12	322	3,59	281	374	506	289	7489	4,13	309	3,60	269										
AP N C	BRANICE N	63	293	5558	4,00	222	3,49	194	29/29	171	288	5791	4,02	233	3,56	206	400	234	289	5728	4,01	230	3,54	203	C97									
031292	CHOV ZOD BRANICE	63	293	5558	4,00	222	3,49	194	29/29	171	288	5791	4,02	233	3,56	206	400	234	289	5728	4,01	230	3,54	203										
AP H P	BUDISLAV	33	299	7807	3,45	269	3,50	273	26/17	83	297	8396	3,60	302	3,50	294	425	116	298	8228	3,56	293	3,50	288	H55C39									
AP H P	CHRBONIN	113	294	7002	3,99	279	3,43	240	30/12	161	295	7965	4,04	321	3,40	271	447	274	295	7568	4,02	304	3,41	258	C51H43									
031832	CHOV ZOD CHOUSTNIK	146	295	7184	3,85	277	3,45	247	29/17	244	296	8112	3,88	315	3,44	279	440	390	296	7764	3,87	301	3,44	267	C47H47									
AP N P	UJEZDEC	35	301	7072	4,09	289	3,55	251	30/20	102	299	7892	4,04	319	3,54	279	435	137	300	7682	4,05	311	3,54	272	C88H12									
025498	CHOV ZOD CICEVICE	35	301	7072	4,09	289	3,55	251	30/20	102	299	7892	4,04	319	3,54	279	435	137	300	7682	4,05	311	3,54	272										
AA H P	KLUKY	90	296	8907	3,58	319	3,36	300	25/16	123	291	10066	3,94	397	3,38	340	399	213	293	9577	3,80	364	3,37	323	H97									
031298	CHOV ZOD KLUKY	90	296	8907	3,58	319	3,36	300	25/16	123	291	10066	3,94	397	3,38	340	399	213	293	9577	3,80	364	3,37	323										
AA H P	KOLNY VKK	85	298	7096	4,10	291	3,30	234	25/04	192	299	8298	4,10	340	3,31	275	418	277	299	7929	4,10	325	3,31	262	H52C45									
024069	CHOV ZOD KOLNY	85	298	7096	4,10	291	3,30	234	25/04	192	299	8298	4,10	340	3,31	275	418	277	299	7929	4,10	325	3,31	262										
AP H C	KESTRANY	117	298	6966	4,05	282	3,53	246	34/29	260	297	7399	3,94	292	3,41	252	425	377	297	7264	3,97	289	3,45	250	C57H25R13									
031297	CHOV ZOD MAJ V KESTRANECH	117	298	6966	4,05	282	3,53	246	34/29	260	297	7399	3,94	292	3,41	252	425	377	297	7264	3,97	289	3,45	250										
AP H H	BABICE	69	297	7826	3,66	286	3,41	267	27/04	141	295	8495	3,85	327	3,42	291	399	210	296	8275	3,79	313	3,42	283	H100									
025059	CHOV ZOD NEMCICE	69	297	7826	3,66	286	3,41	267	27/04	141	295	8495	3,85	327	3,42	291	399	210	296	8275	3,79	313	3,42	283										
AA H C	ULEHLE	43	291	6064	3,89	236	3,62	220	30/22	98	293	6833	3,97	272	3,56	243	394	141	292	6598	3,95	261	3,58	236	C99									
025510	CHOV ZOD NEMETICE	43	291	6064	3,89	236	3,62	220	30/22	98	293	6833	3,97	272	3,56	243	394	141	292	6598	3,95	261	3,58	236										
AA H C	CHLUMEC VKK	79	299	5812	4,38	254	3,73	217	27/24	191	295	7136	4,25	303	3,59	256	399	270	296	6748	4,28	289	3,63	245	C100									
024072	CHOV ZOD OLESNIK	79	299	5812	4,38	254	3,73	217	27/24	191	295	7136	4,25	303	3,59	256	399	270	296	6748	4,28	289	3,63	245										
AA H P	LITOCHOVICE	121	295	6406	3,66	235	3,55	227	29/05	275	296	7947	3,62	287	3,50	278	405	396	296	7476	3,63	271	3,51	263	C86H14									
025517	CHOV ZOD PREDSLAVICE	121	295	6406	3,66	235	3,55	227	29/05	275	296	7947	3,62	287	3,50	278	405	396	296	7476	3,63	271	3,51	263										
AP H H	BOZETICE I	81	301	7429	3,79	282	3,34	248	25/19	132	299	8437	3,72	314	3,24	273	419	213	300	8054	3,75	302	3,27	264	H99									
AP H H	SEPEKOV BOX	84	295	7194	3,73	268	3,41	245	25/19	124	296	7582	3,76	285	3,35	254	419	208	296	7425	3,74	278	3,37	250	H98									
031311	CHOV ZOD SEPEKOV	165	298	7309	3,76	275	3,38	247	25/19	256	298	8023	3,74	300	3,29	264	419	421	298	7743	3,75	290	3,32	257	H99									
AP H C	BUZICE	52	294	6058	4,43	268	3,56	215	28/15	61	287	6443	4,35	280	3,60	232	399	113	290	6266	4,38	275	3,58	224	C100									
AP H C	SKALICANY	34	301	6773	4,30	291	3,61	244	28/30	46	293	7047	4,11	290	3,64	257	392	80	296	6930	4,19	290	3,63	251	C99									
025523	CHOV ZOD SKVORETICE	86	296	6340	4,37	277	3,58	227	28/21	107	290	6703	4,24	284	3,62	242	396	193	293	6541	4,30	281	3,60	235	C100									
AP H C	MIRETICE	20	305	6225	4,11	256	3,74	233	32/05	24	300	6525	4,15	271	3,65	238	425	44	302	6389	4,13	264	3,69	236	C81K14									
AP H -	MIRETICE NOVA	39	297	5341	4,11	219	3,71	198	30/13	85	297	6409	3,97	254	3,56	228	408	124	297	6074	4,01	243	3,60	219	C83									
AP H C	NESPICE	25	303	6666	4,02	268	3,53	236	31/06	34	303	6958	4,14	288	3,54	246	445	59	303	6834	4,09	279	3,53	242	C74K14H12									
025063	CHOV ZOD VACOV	84	301	5946	4,08	242	3,66	218	31/02	143	299	6559	4,04	265	3,57	234	419	227	300	6332	4,05	257	3,60	228	C80K12									
AP H P	HOSPRIZ	99	295	9399	3,64	342	3,32	312	24/15	136	297	10865	3,71	403	3,32	361	404	235	296	10248	3,68	377	3,32	340	H85K14									
030130	CHOV ZP HOSPRIZ, A.S.	99	295	9399	3,64	342	3,32	312	24/15	136	297	10865	3,71	403	3,32	361	404	235	296	10248	3,68	377	3,32	340										
AA N C	PLAV	35	299	5603	3,94	221	3,42	192	34/13	109	297	6171	3,89	240	3,33	205	431	144	297	6033	3,90	235	3,35	202	C92									
024073	CHOV ZP MALSE A.S.	35	299	5603	3,94	221	3,42	192	34/13	109	297	6171	3,89	240	3,33	205	431	144	297	6033	3,90	235	3,35	202										

P R V N I L A K T A C E										DRUHE A DALSI LAKTACE										V S E C H N Y L A K T A C E									
1	2	3	4	5	6	7	8	9	10	11	12	13	14	15	16	17	18	19	20	21	22	23	24	25	26	27	28	29	
PLZENSKY KRAJ																													
AA	H	P	CICOV	185	298	8919	3,93	351	3,32	296	24/07	309	300	10759	3,88	418	3,32	357	384	494	299	10070	3,90	393	3,32	334	H98		
AA	H	P	ZAKAVA	198	299	9346	3,88	362	3,33	311	24/07	264	296	10794	3,83	413	3,32	358	384	462	297	10174	3,85	391	3,32	338	H94		
038678	CHOV	ALIMEX	NEZVESTICE AS	383	299	9140	3,90	357	3,32	304	24/07	573	298	10775	3,86	416	3,32	358	384	956	298	10120	3,87	392	3,32	336	H96		
AA	H	H	LOMEC-VKK	127	300	8309	3,94	328	3,52	292	25/19	204	292	8579	4,14	355	3,53	303	395	331	295	8475	4,07	345	3,53	299	R59H40		
037607	CHOV	BENOVIY-STATEK SRO.		127	300	8309	3,94	328	3,52	292	25/19	204	292	8579	4,14	355	3,53	303	395	331	295	8475	4,07	345	3,53	299			
AP	H	H	BILOV-VOLNA STAJ	97	301	8836	3,80	336	3,34	295	24/08	201	299	10012	3,77	377	3,36	336	414	298	299	9629	3,78	364	3,35	323	H99		
039015	CHOV	BILOVSKA ZEMEDEL.AS.		97	301	8836	3,80	336	3,34	295	24/08	201	299	10012	3,77	377	3,36	336	414	298	299	9629	3,78	364	3,35	323			
AP	H	H	BOR VKK	45	299	7488	3,92	294	3,42	256	30/24	23	298	8252	3,87	320	3,37	278	489	68	299	7747	3,90	302	3,40	264	H82		
043543	CHOV	BK II.,S.R.O.		45	299	7488	3,92	294	3,42	256	30/24	23	298	8252	3,87	320	3,37	278	489	68	299	7747	3,90	302	3,40	264			
AP	H	H	NAKLOV	53	303	9430	3,84	362	3,36	317	24/16	117	303	11035	3,84	423	3,33	368	423	170	303	10534	3,84	404	3,34	352	H100		
038992	CHOV	BOHACKOVA NADEZDA		53	303	9430	3,84	362	3,36	317	24/16	117	303	11035	3,84	423	3,33	368	423	170	303	10534	3,84	404	3,34	352			
AA	H	P	CERNE KRAVY	107	288	6468	4,10	265	3,43	222	35/17	189	285	7425	4,14	307	3,59	267	389	296	286	7079	4,13	292	3,54	251	C86H12		
041256	CHOV	CESKY REAL, A.S.		107	288	6468	4,10	265	3,43	222	35/17	189	285	7425	4,14	307	3,59	267	389	296	286	7079	4,13	292	3,54	251			
AP	H	H	CHOTESOV I	164	298	6281	3,77	237	3,38	212	31/05	168	297	6510	3,74	244	3,31	215	472	332	297	6397	3,76	240	3,34	214	H92		
038665	CHOV	CPZ, SPOL.S R.O.		164	298	6281	3,77	237	3,38	212	31/05	168	297	6510	3,74	244	3,31	215	472	332	297	6397	3,76	240	3,34	214			
AP	H	C	HODYNE	15	296	7540	3,82	288	3,28	247	452	15	296	7540	3,82	288	3,28	247	452	15	296	7540	3,82	288	3,28	247	H50C45		
AP	H	P	KOZLANY	164	300	7324	3,83	281	3,25	238	419	164	300	7324	3,83	281	3,25	238	419	282	300	6780	3,90	264	3,26	221	H55C41		
039018	CHOV	D-K ZEMEDEL.SKA A.S.		118	298	6024	4,00	241	3,29	198	27/08	179	300	7342	3,83	281	3,25	238	422	297	299	6818	3,89	265	3,26	222	H55C41		
AP	N	C	CERNOTIN	114	297	6263	4,00	250	3,63	227	29/10	236	295	6838	4,01	275	3,61	247	393	350	295	6651	4,01	267	3,61	240	C98		
038670	CHOV	DNESICKA ZEM. A.S.		114	297	6263	4,00	250	3,63	227	29/10	236	295	6838	4,01	275	3,61	247	393	350	295	6651	4,01	267	3,61	240			
AP	H	P	DRAZOVICE-VKK	118	298	7068	4,27	302	3,58	253	29/30	176	295	7651	4,24	325	3,53	270	424	294	296	7417	4,25	315	3,55	263	C48H44		
041471	CHOV	DRAZOVICKY AGROPOL		118	298	7068	4,27	302	3,58	253	29/30	176	295	7651	4,24	325	3,53	270	424	294	296	7417	4,25	315	3,55	263			
AA	H	C	VERECHOV 2	52	297	6364	4,26	271	3,51	223	28/01	124	296	8447	3,98	336	3,40	287	401	176	296	7832	4,05	317	3,43	268	C92		
038579	CHOV	DUB VACLAV		52	297	6364	4,26	271	3,51	223	28/01	124	296	8447	3,98	336	3,40	287	401	176	296	7832	4,05	317	3,43	268			
AA	H	H	PLISKOV 7	6	305	6882	4,27	294	3,41	235	28/29	22	301	6874	4,45	306	3,45	237	430	28	302	6875	4,41	303	3,44	237	H93		
039266	CHOV	EKL JIRI		6	305	6882	4,27	294	3,41	235	28/29	22	301	6874	4,45	306	3,45	237	430	28	302	6875	4,41	303	3,44	237			
AP	H	S	HORSOVSKY TYN	83	303	7883	4,01	316	3,60	284	26/04	139	303	8617	4,06	350	3,57	308	432	222	303	8342	4,05	337	3,58	299	R98		
037009	CHOV	FADIS-OSIVA S.R.O.		83	303	7883	4,01	316	3,60	284	26/04	139	303	8617	4,06	350	3,57	308	432	222	303	8342	4,05	337	3,58	299			
AA	N	P	CIHAN	47	299	8820	3,60	318	3,39	299	29/26	49	299	9504	4,00	380	3,34	317	451	96	299	9169	3,81	350	3,36	308	H81K14		
037656	CHOV	FARMA CIHAN S.R.O.		47	299	8820	3,60	318	3,39	299	29/26	49	299	9504	4,00	380	3,34	317	451	96	299	9169	3,81	350	3,36	308			
AP	H	P	SPALENEC	70	295	8555	3,67	314	3,44	295	25/11	117	295	9498	3,82	363	3,42	325	407	187	295	9145	3,77	345	3,43	314	R63H26		
037014	CHOV	FOMAS, S.R.O.		70	295	8555	3,67	314	3,44	295	25/11	117	295	9498	3,82	363	3,42	325	407	187	295	9145	3,77	345	3,43	314			
AT	N	-	VES TOUSKOV 38	9	301	6668	3,91	261	3,35	223	27/05	5	293	6898	4,05	279	3,37	232	436	14	298	6750	3,96	267	3,35	226	H78K22		
038949	CHOV	HAVLICEK STANISLAV		9	301	6668	3,91	261	3,35	223	27/05	5	293	6898	4,05	279	3,37	232	436	14	298	6750	3,96	267	3,35	226			
AT	H	-	KANICE 29	10	305	5362	4,26	229	3,14	168	26/18	8	299	5621	4,19	236	3,24	182	428	18	302	5478	4,23	232	3,18	174	R72H28		
037105	CHOV	HERIAN JAROSLAV		10	305	5362	4,26	229	3,14	168	26/18	8	299	5621	4,19	236	3,24	182	428	18	302	5478	4,23	232	3,18	174			
AP	N	H	SPANOV	44	299	8754	3,69	323	3,33	291	23/18	76	298	9622	3,69	355	3,28	315	397	120	298	9304	3,69	343	3,29	306	H96		
041105	CHOV	HOLSTEIN DAIRY FARMS		44	299	8754	3,69	323	3,33	291	23/18	76	298	9622	3,69	355	3,28	315	397	120	298	9304	3,69	343	3,29	306			

PLZENSKY KRAJ													DRUHE A DALSI LAKTACE										V S E C H N Y L A K T A C E									
PLZENSKY KRAJ													DRUHE A DALSI LAKTACE										V S E C H N Y L A K T A C E									
AP N H	VKK SRBY	213	303	9424	3,76	354	3,38	318	24/23	363	301	10741	3,86	415	3,39	364	412	576	302	10254	3,83	393	3,39	347	H98							
037032	CHOV MECLOVSKA ZEMEDEL.AS	340	303	9212	3,76	347	3,38	311	24/16	511	301	10397	3,86	401	3,41	355	407	851	302	9923	3,82	379	3,40	337	H70R28							
AA H H	CERNIC 11	6	305	7049	3,74	264	3,28	231	29/30	15	304	8593	3,74	321	3,19	274	460	21	304	8152	3,74	305	3,21	262	H78V14							
037596	CHOV MELKA FRANTISEK	6	305	7049	3,74	264	3,28	231	29/30	15	304	8593	3,74	321	3,19	274	460	21	304	8152	3,74	305	3,21	262								
AP N P	MILAVCE-NOVA STAJ	91	302	5801	4,02	233	3,42	198	26/24	326	299	6970	4,13	288	3,41	238	414	417	300	6715	4,11	276	3,41	229	R72C24							
037034	CHOV MIRABO MILAVCE A.S.	91	302	5801	4,02	233	3,42	198	26/24	326	299	6970	4,13	288	3,41	238	414	417	300	6715	4,11	276	3,41	229								
AP H C	MILCICE	14	299	3953	3,82	151	3,29	130	41/16	49	296	5029	3,89	196	3,41	171	429	63	296	4790	3,88	186	3,39	162	C85							
037643	CHOV MK MILCICE, S.R.O.	14	299	3953	3,82	151	3,29	130	41/16	49	296	5029	3,89	196	3,41	171	429	63	296	4790	3,88	186	3,39	162								
AP H P	SOBESICE	149	302	9800	3,68	361	3,29	322	25/26	222	299	10956	3,70	405	3,38	370	401	371	300	10492	3,69	387	3,34	351	H93							
037649	CHOV OD SOBESICE	149	302	9800	3,68	361	3,29	322	25/26	222	299	10956	3,70	405	3,38	370	401	371	300	10492	3,69	387	3,34	351								
AP N P	LITOHNAVY	90	302	7244	3,84	278	3,37	244	28/18	182	298	7667	3,82	293	3,40	260	457	272	300	7527	3,83	288	3,39	255	H80K13							
AP N P	OSEK	125	303	8045	3,97	319	3,39	272	28/11	278	299	8516	3,93	335	3,32	283	448	403	300	8370	3,94	330	3,34	280	H96							
039280	CHOV OSECKA ZOS,A.S.	215	303	7710	3,92	302	3,38	261	28/14	460	299	8180	3,89	318	3,35	274	452	675	300	8030	3,90	313	3,36	270	H89							
AP H H	HLOHOVA	10	297	6116	4,10	251	3,10	189	25/16	34	300	7741	4,17	323	3,11	241	422	44	299	7372	4,15	306	3,11	229	H85R13							
041167	CHOV OSVALD PETR	10	297	6116	4,10	251	3,10	189	25/16	34	300	7741	4,17	323	3,11	241	422	44	299	7372	4,15	306	3,11	229								
AP H P	USILOV	93	301	7065	4,46	315	3,49	247	29/22	159	298	7421	4,48	333	3,45	256	438	252	299	7289	4,47	326	3,47	253	H63C29							
037023	CHOV PODHORAN CERNIKOV AS	93	301	7065	4,46	315	3,49	247	29/22	159	298	7421	4,48	333	3,45	256	438	252	299	7289	4,47	326	3,47	253								
AP N H	PROSTIBOR 75	7	289	6455	3,70	239	3,33	215	28/29	35	300	8230	3,84	316	3,26	268	415	42	298	7934	3,82	303	3,27	259	H97							
046817	CHOV POLCAK JAN	7	289	6455	3,70	239	3,33	215	28/29	35	300	8230	3,84	316	3,26	268	415	42	298	7934	3,82	303	3,27	259								
AP H H	OTOV	54	299	6984	4,10	287	3,46	242	25/09	60	297	7664	4,22	323	3,46	266	404	114	298	7342	4,17	306	3,46	254	H50R46							
AP H H	OTOV	61	297	7237	3,97	287	3,48	252	25/13	89	296	7901	4,03	318	3,47	274	407	150	296	7631	4,01	306	3,47	265	H61R36							
037017	CHOV POZEP S.R.O.	115	298	7118	4,03	287	3,47	247	25/11	149	296	7806	4,10	320	3,47	271	406	264	297	7506	4,07	306	3,47	260	H57R40							
AP H C	MIROSOV	155	290	6709	3,91	262	3,51	235	25/23	226	289	8387	3,86	324	3,53	296	401	381	289	7705	3,88	299	3,52	271	C97							
AP H C	PRIKOSICE	163	295	6832	3,96	271	3,58	244	26/23	254	291	7946	3,85	306	3,53	280	384	417	292	7511	3,89	292	3,54	266	C97							
AP H C	RAKOVA	149	299	6714	4,00	269	3,59	241	26/21	205	296	7701	3,92	302	3,54	273	386	354	297	7285	3,95	288	3,56	259	C100							
039281	CHOV PRIKOSICKA ZEM. A.S.	467	294	6754	3,96	267	3,56	240	26/13	685	292	8018	3,88	311	3,53	283	390	1152	293	7506	3,91	293	3,54	266	C98							
AP N H	BOR U TACHOVA	41	302	4878	3,61	176	3,39	166	33/24	54	299	5477	3,51	192	3,35	183	463	95	300	5218	3,55	185	3,37	176	H87							
047011	CHOV PROGRES I, S.R.O.	41	302	4878	3,61	176	3,39	166	33/24	54	299	5477	3,51	192	3,35	183	463	95	300	5218	3,55	185	3,37	176								
AP H C	DOLANY	21	300	5448	4,14	226	3,67	200	37/11	65	299	5452	4,18	228	3,61	197	459	86	299	5451	4,17	227	3,63	198	C96							
037629	CHOV RD UHLAVA DOLANY	21	300	5448	4,14	226	3,67	200	37/11	65	299	5452	4,18	228	3,61	197	459	86	299	5451	4,17	227	3,63	198								
AP N P	VLKOSOV 1	4	305	2779	3,72	103	3,17	88	36/26	43	298	3730	3,92	146	3,17	118	485	47	298	3649	3,91	142	3,17	116	H48C33K17							
095324	CHOV SKALDA TOMAS	4	305	2779	3,72	103	3,17	88	36/26	43	298	3730	3,92	146	3,17	118	485	47	298	3649	3,91	142	3,17	116								
AP N H	HORSOV	34	303	7203	4,34	313	3,50	252	24/30	75	301	8282	4,37	362	3,43	284	412	109	302	7945	4,36	346	3,45	274	R86H12J02							
094825	CHOV SKOL. ST. HORSOV	34	303	7203	4,34	313	3,50	252	24/30	75	301	8282	4,37	362	3,43	284	412	109	302	7945	4,36	346	3,45	274								
AP H P	CINOV	53	295	6485	4,42	286	3,56	231	28/06	55	296	7578	4,46	338	3,54	268	459	108	295	7041	4,44	313	3,55	250	C94							
187473	CHOV SKOL. STATEK KLATOVY	53	295	6485	4,42	286	3,56	231	28/06	55	296	7578	4,46	338	3,54	268	459	108	295	7041	4,44	313	3,55	250								
AP N P	OBYTCE	222	295	8672	3,81	331	3,32	288	24/03	348	295	10666	4,00	426	3,21	342	392	570	295	9889	3,93	389	3,24	321	H91							
037606	CHOV STATEK SOBETICE	222	295	8672	3,81	331	3,32	288	24/03	348	295	10666	4,00	426	3,21	342	392	570	295	9889	3,93	389	3,24	321								

P R V N I										L A K T A C E										D R U H E A D A L S I L A K T A C E										V S E C H N Y L A K T A C E									
1	2	3	4	5	6	7	8	9	10	11	12	13	14	15	16	17	18	19	20	21	22	23	24	25	26	27	28	29											

PLZENSKY KRAJ

VYSLEDKY ZA
PLZENSKY KRAJ

10650 298 7580 3,91 296 3,43 260 26/21 18776 296 8572 3,90 334 3,41 292 407 29426 297 8213 3,90 320 3,41 280 H43C37R13

KARLOVARSKY KRAJ

AP H P OKROUHLA	44	294	5483	4,40	241	3,47	191	39/29	130	295	5765	4,48	258	3,39	195	455	174	295	5694	4,46	254	3,41	194	C77K19
037259 CHOV AGRO & KOMBINAT SRO.	44	294	5483	4,40	241	3,47	191	39/29	130	295	5765	4,48	258	3,39	195	455	174	295	5694	4,46	254	3,41	194	
AP H C OTROCIN VKK	100	296	5673	3,99	226	3,41	194	35/11	289	295	6435	4,01	258	3,37	217	386	389	295	6239	4,01	250	3,38	211	C87
037405 CHOV FARMA OTROCIN S.R.O.	100	296	5673	3,99	226	3,41	194	35/11	289	295	6435	4,01	258	3,37	217	386	389	295	6239	4,01	250	3,38	211	
AT H - KOSMOVA	19	301	4722	4,11	194	3,38	160	32/12	99	295	4795	4,08	195	3,44	165	440	118	296	4784	4,08	195	3,43	164	C89
197050 CHOV FRANTISEK SEKAC	19	301	4722	4,11	194	3,38	160	32/12	99	295	4795	4,08	195	3,44	165	440	118	296	4784	4,08	195	3,43	164	
AP H C MEZIROLI	19	264	3351	4,94	166	3,34	112	360	19	264	3351	4,94	166	3,34	112	360	19	264	3351	4,94	166	3,34	112	C60K40
037401 CHOV KUBERNAT JIRI	19	264	3351	4,94	166	3,34	112	360	19	264	3351	4,94	166	3,34	112	360	19	264	3351	4,94	166	3,34	112	
AP H - SEDLO	23	291	4341	4,18	181	3,28	142	28/07	87	294	5635	4,00	226	3,39	191	381	110	294	5365	4,03	216	3,37	181	C96
185148 CHOV NOVACKOVA EVA	23	291	4341	4,18	181	3,28	142	28/07	87	294	5635	4,00	226	3,39	191	381	110	294	5365	4,03	216	3,37	181	
AP H S BOR - VKK	59	296	5664	4,07	231	3,67	208	31/30	107	296	6119	3,91	239	3,68	225	460	166	296	5957	3,96	236	3,68	219	C90
037380 CHOV STATEK BOR ZEOS	59	296	5664	4,07	231	3,67	208	31/30	107	296	6119	3,91	239	3,68	225	460	166	296	5957	3,96	236	3,68	219	
AP H - JINDRICHovice	17	302	3344	5,61	187	4,17	139	26/07	8	300	4018	5,72	230	4,34	174	384	25	301	3560	5,65	201	4,23	151	J100
042081 CHOV STATEK SINDELOVA SRO	17	302	3344	5,61	187	4,17	139	26/07	8	300	4018	5,72	230	4,34	174	384	25	301	3560	5,65	201	4,23	151	
AP H P KRIZOVATKA	42	302	7917	4,20	332	3,45	273	30/19	76	303	8388	4,21	353	3,31	278	448	118	303	8221	4,21	346	3,36	276	R73H20
037271 CHOV ZD KRIZOVATKA	42	302	7917	4,20	332	3,45	273	30/19	76	303	8388	4,21	353	3,31	278	448	118	303	8221	4,21	346	3,36	276	
AP H C NOVOSEDLY - VELKY	35	296	4997	4,33	216	3,33	167	30/24	39	285	5396	4,38	236	3,38	183	423	74	290	5207	4,36	227	3,36	175	C95
AP H C PSOV VKK	105	296	6147	4,46	274	3,55	218	30/10	294	294	6717	4,46	299	3,49	234	424	399	294	6567	4,46	293	3,50	230	C95
037406 CHOV ZD NOVOSEDLY	140	296	5859	4,43	259	3,50	205	30/14	333	293	6563	4,45	292	3,48	228	424	473	293	6355	4,44	282	3,48	221	C95
AA H C TRSTENICE	63	302	6073	3,59	218	3,44	209	30/09	123	299	6460	3,56	230	3,43	221	420	186	300	6329	3,57	226	3,43	217	C95
037277 CHOV ZD ROZVOJ TRSTENICE	63	302	6073	3,59	218	3,44	209	30/09	123	299	6460	3,56	230	3,43	221	420	186	300	6329	3,57	226	3,43	217	

VYSLEDKY ZA
KARLOVARSKY KRAJ

507 297 5768 4,17 240 3,49 201 32/08 1271 295 6249 4,16 260 3,44 215 420 1778 295 6112 4,16 254 3,45 211 C83

LIBERECKÝ KRAJ													LIBERECKÝ KRAJ														
AT	H	-	RADCICE	2	305	3953	3,71	147	3,12	124	36/14	15	291	4350	4,14	180	3,23	141	503	17	293	4303	4,09	176	3,22	139	C94
179259	CHOV		SEDLAK JAKUB	2	305	3953	3,71	147	3,12	124	36/14	15	291	4350	4,14	180	3,23	141	503	17	293	4303	4,09	176	3,22	139	
AA	N	-	TUHAN	15	298	5950	4,06	242	3,57	213	25/09	37	286	7547	4,11	310	3,49	263	378	52	289	7086	4,10	290	3,51	249	C81K17
AA	N	H	TUHAN	70	298	7834	3,80	297	3,26	256	25/20	95	300	9302	4,04	376	3,28	305	407	165	299	8679	3,95	343	3,27	284	H93
043676	CHOV		SIXTA PAVEL	85	298	7501	3,83	288	3,31	248	25/18	132	296	8810	4,06	358	3,33	293	399	217	297	8297	3,98	330	3,32	275	H71C19
AP	N	H	PENCIN 24	16	303	8944	3,45	309	3,30	295	32/04	30	296	8112	3,85	313	3,31	268	441	46	299	8402	3,71	311	3,31	278	H48C23J15
179097	CHOV		SKRETA CESTMIR	16	303	8944	3,45	309	3,30	295	32/04	30	296	8112	3,85	313	3,31	268	441	46	299	8402	3,71	311	3,31	278	
AP	H	C	SLANA	59	299	5538	4,00	221	3,47	192	31/26	123	294	6439	3,87	249	3,47	223	383	182	296	6147	3,91	240	3,47	213	C100
052377	CHOV		SLAKO S.R.O.	59	299	5538	4,00	221	3,47	192	31/26	123	294	6439	3,87	249	3,47	223	383	182	296	6147	3,91	240	3,47	213	
AP	H	H	PLAVY	9	305	5386	4,73	255	3,11	167	34/28	6	305	6488	4,62	300	3,03	197	522	15	305	5827	4,68	273	3,07	179	H76N18
095975	CHOV		SOUREK MARTIN	9	305	5386	4,73	255	3,11	167	34/28	6	305	6488	4,62	300	3,03	197	522	15	305	5827	4,68	273	3,07	179	
AP	H	C	FRYDLANT	16	302	7345	4,37	321	3,24	238	31/01	20	297	7999	4,23	339	3,29	263	434	36	299	7708	4,29	331	3,27	252	C61K34
190340	CHOV		STANISLAV ZALABAK	16	302	7345	4,37	321	3,24	238	31/01	20	297	7999	4,23	339	3,29	263	434	36	299	7708	4,29	331	3,27	252	
AP	H	P	LUDVIKOV 231	21	300	6050	4,26	258	3,27	198	33/11	30	303	6981	4,21	294	3,36	234	457	51	302	6598	4,23	279	3,32	219	H40C36K24
188993	CHOV		STATEK POD SMRKEM, S	21	300	6050	4,26	258	3,27	198	33/11	30	303	6981	4,21	294	3,36	234	457	51	302	6598	4,23	279	3,32	219	
AT	H	-	VYZTRKOV 12	6	304	4810	3,97	191	3,53	170	33/04	8	305	6047	3,93	238	3,44	208	462	14	304	5517	3,95	218	3,47	192	C71K18H12
044462	CHOV		SZ FRANTISEK HORNA	6	304	4810	3,97	191	3,53	170	33/04	8	305	6047	3,93	238	3,44	208	462	14	304	5517	3,95	218	3,47	192	
AP	H	-	LUDVIKOV 17	11	305	4138	3,79	157	3,34	138	36/08	48	301	4863	4,08	198	3,29	160	420	59	302	4728	4,03	191	3,30	156	C80
044457	CHOV		Z.F.ZEMAN P.	11	305	4138	3,79	157	3,34	138	36/08	48	301	4863	4,08	198	3,29	160	420	59	302	4728	4,03	191	3,30	156	
AP	H	C	SKLENARICE	29	297	6078	4,03	245	3,38	205	28/24	109	292	7031	4,00	281	3,37	237	379	138	293	6831	4,01	274	3,37	230	C100
AP	H	C	STARA VES	36	296	5491	3,97	218	3,37	185	29/02	69	298	6670	4,00	267	3,40	227	389	105	297	6266	3,99	250	3,39	213	C100
AP	H	C	TRIC	1	305	3927	4,35	171	3,67	144	31/02	16	294	5836	3,86	225	3,27	191	370	17	294	5724	3,88	222	3,28	188	C100
AP	H	C	VYSOKE II	33	303	5080	3,92	199	3,31	168	29/05	48	297	5849	3,93	230	3,37	197	382	81	299	5535	3,93	217	3,35	185	C100
AP	H	C	VYSOKE RK	20	295	5793	3,82	221	3,35	194	28/28	64	288	6422	3,88	249	3,40	219	383	84	290	6272	3,86	242	3,39	213	C100
052358	CHOV		ZD HORAL	119	298	5558	3,95	219	3,36	187	29/01	306	294	6574	3,96	260	3,38	222	382	425	295	6290	3,96	249	3,37	212	C100
AP	H	C	KOSTALOV K I	49	298	5774	4,16	240	3,42	198	33/07	88	291	6405	4,13	265	3,34	214	399	137	293	6179	4,14	256	3,37	208	C100
AP	H	C	KOSTALOV K II	47	295	5890	3,94	232	3,46	204	32/26	53	294	6692	3,99	267	3,41	228	420	100	295	6315	3,97	251	3,43	217	C100
052367	CHOV		ZD KOSTALOV	96	297	5831	4,05	236	3,44	201	33/01	141	292	6513	4,08	266	3,37	219	407	237	294	6237	4,07	254	3,40	212	C100
AP	H	C	MRICNA	33	289	5116	4,25	217	3,30	169	28/23	57	293	6099	4,44	271	3,36	205	406	90	292	5739	4,38	251	3,34	192	C100
AP	H	C	MRICNA 96	26	303	6034	4,13	249	3,52	213	30/13	43	299	6270	4,45	279	3,59	225	402	69	301	6181	4,33	268	3,56	220	C100
AP	H	C	PERIMOV II	29	301	5418	4,21	228	3,23	175	29/08	50	293	5610	4,29	240	3,36	188	390	79	296	5539	4,26	236	3,31	183	C99
052371	CHOV		ZD MRICNA- PERIMOV	88	297	5487	4,19	230	3,35	184	29/13	150	295	5985	4,40	263	3,43	205	399	238	296	5801	4,33	251	3,40	197	C100
AP	H	C	ROPRACTICE I	75	297	6028	4,29	259	3,43	207	27/04	231	297	7464	4,26	318	3,43	256	403	306	297	7112	4,27	303	3,43	244	C99
052375	CHOV		ZD ROPRACTICE	75	297	6028	4,29	259	3,43	207	27/04	231	297	7464	4,26	318	3,43	256	403	306	297	7112	4,27	303	3,43	244	
AA	H	H	ZERNOV 500	68	301	8698	3,27	284	3,23	281	25/10	115	300	9359	3,37	316	3,29	308	412	183	300	9113	3,34	304	3,27	298	H100
052364	CHOV		ZEA - LAND, S.R.O.	68	301	8698	3,27	284	3,23	281	25/10	115	300	9359	3,37	316	3,29	308	412	183	300	9113	3,34	304	3,27	298	
AP	H	C	JILOVE	13	305	6070	4,01	244	3,44	209	33/02	27	301	6893	3,68	254	3,36	232	475	40	302	6625	3,78	251	3,39	224	C96
044341	CHOV		ZEM. FARMA JILOVE	13	305	6070	4,01	244	3,44	209	33/02	27	301	6893	3,68	254	3,36	232	475	40	302	6625	3,78	251	3,39	224	
AP	H	P	JERMANICE	2	295	3231	3,65	118	3,16	102	33/13	28	300	3553	3,87	138	3,22	115	472	30	300	3532	3,86	136	3,22	114	C93
044478	CHOV		ZEM.FARMA KEK. SRO.	2	295	3231	3,65	118	3,16	102	33/13	28	300	3553	3,87	138	3,22	115	472	30	300	3532	3,86	136	3,22	114	

I-----I-----I-----P R V N I L A K T A C E-----I-----										--DRUHE A DALSI LAKTACE-----I-----										I V S E C H N Y L A K T A C E-----I-----I																			
I	I	I	I	I	I	I	I	I	I	I	I	I	I	I	I	I	I	I	I	I	I	I	I	I	I	I	I	I	I	I	I	I	I	I	I	I	I	I	I
I 11	I 12	I 13	I 4	I	5	I	6	I 7	I 8	I 9	I 10	I 11	I 12	I 13	I	14	I 15	I 16	I 17	I 18	I 19	I 20	I 21	I	22	I 23	I 24	I 25	I 26	I 27	I 28	I 29	I						
I	I	I	I	I	I	I	I	I	I	I	I	I	I	I	I	I	I	I	I	I	I	I	I	I	I	I	I	I	I	I	I	I	I	I	I				
I-----I-----I-----PARDUBICKY KRAJ-----I-----I-----I-----I-----I																																							
AA H P	LUKAVICE HK-KU	184	292	9192	3,75	345	3,28	302	26/10	297	294	10726	3,71	398	3,30	354	395	481	294	10139	3,72	378	3,29	334	H90														
007629	CHOV LETOHRADSKA ZS	184	292	9192	3,75	345	3,28	302	26/10	297	294	10726	3,71	398	3,30	354	395	481	294	10139	3,72	378	3,29	334															
AP H C	LISNICE	106	293	6673	4,01	268	3,67	245	26/19	277	290	7804	4,03	314	3,70	288	387	383	291	7491	4,02	301	3,69	276	C99														
007628	CHOV LISNICKA A.S.	106	293	6673	4,01	268	3,67	245	26/19	277	290	7804	4,03	314	3,70	288	387	383	291	7491	4,02	301	3,69	276															
AP H C	KRALIKY DK	45	299	5999	3,97	238	3,50	210	28/27	82	296	6331	4,00	253	3,50	222	386	127	297	6213	3,99	248	3,50	218	C79H12														
007577	CHOV MARTINEC JAROSLAV	45	299	5999	3,97	238	3,50	210	28/27	82	296	6331	4,00	253	3,50	222	386	127	297	6213	3,99	248	3,50	218															
AA N -	BARCHOV 18	11	294	6583	3,80	250	3,36	221	27/27	10	304	8325	4,03	335	3,37	281	437	21	298	7412	3,92	291	3,37	250	C43H39														
AA N P	JEZBORICA	14	301	7937	4,03	320	3,25	258	28/11	6	299	8727	3,94	344	3,38	295	406	20	300	8174	4,00	327	3,29	269	H40K32C20														
051959	CHOV MATEJKA JOSEF	25	298	7341	3,94	289	3,30	242	28/04	16	302	8476	3,99	338	3,37	286	426	41	299	7784	3,96	308	3,33	259	H40C31K19														
AP H C	SOPOTNICE K4	72	291	6163	3,79	234	3,50	216	29/07	126	287	7157	3,80	272	3,52	252	447	198	289	6795	3,80	258	3,52	239	C97														
007616	CHOV OBZIVA A.S.	72	291	6163	3,79	234	3,50	216	29/07	126	287	7157	3,80	272	3,52	252	447	198	289	6795	3,80	258	3,52	239															
AA N H	VKK KOCI	169	303	11368	3,64	414	3,30	376	23/18	243	303	12381	3,68	455	3,28	406	416	412	303	11966	3,66	438	3,29	393	H89														
004887	CHOV OSEVA A.S. CHRUDIM	169	303	11368	3,64	414	3,30	376	23/18	243	303	12381	3,68	455	3,28	406	416	412	303	11966	3,66	438	3,29	393															
AP N C	MORAVSKA TREBOVA NK	27	291	5100	4,37	223	3,57	182	29/02	68	291	6210	4,37	271	3,54	220	405	95	291	5895	4,37	258	3,55	209	C97														
006662	CHOV PAVLIK A SPOLEC.SRO	27	291	5100	4,37	223	3,57	182	29/02	68	291	6210	4,37	271	3,54	220	405	95	291	5895	4,37	258	3,55	209															
AP H P	VEDRALKA 53	25	297	5306	3,86	205	3,49	185	36/02	64	288	5736	3,79	218	3,46	199	408	89	291	5615	3,81	214	3,47	195	C69K18														
176936	CHOV PECINA JIRI	25	297	5306	3,86	205	3,49	185	36/02	64	288	5736	3,79	218	3,46	199	408	89	291	5615	3,81	214	3,47	195															
AP N C	RONOV NAD DOUBRAVOU	15	304	6262	4,28	268	3,44	215	28/14	61	303	7497	4,12	309	3,44	258	390	76	303	7253	4,15	301	3,44	250	C91														
197232	CHOV PETR VOMACKA	15	304	6262	4,28	268	3,44	215	28/14	61	303	7497	4,12	309	3,44	258	390	76	303	7253	4,15	301	3,44	250															
AP N P	HEJNICE	103	287	5967	4,01	239	3,58	214	27/23	259	286	7160	3,97	284	3,52	252	378	362	286	6821	3,98	271	3,54	241	C86H12														
007613	CHOV PODCHLUMI A.S.	103	287	5967	4,01	239	3,58	214	27/23	259	286	7160	3,97	284	3,52	252	378	362	286	6821	3,98	271	3,54	241															
AP H C	DOLNI CERMNA K 6	4	282	3503	3,84	135	3,55	124	27/28	28	296	5096	3,87	197	3,50	178	440	32	294	4897	3,87	190	3,50	172	C95														
AP H C	DOLNI CERMNA K7	15	303	3769	3,87	146	3,38	127	29/03	49	298	5078	3,80	193	3,38	171	420	64	299	4771	3,81	182	3,38	161	C97														
AP H C	VERMEROVICE MF	136	290	7141	3,91	279	3,67	262	30/12	203	289	8143	3,80	309	3,59	292	387	339	290	7741	3,84	297	3,62	280	C100														
007630	CHOV PODORLICKO A.S.	155	291	6721	3,91	263	3,66	246	30/06	280	291	7302	3,81	278	3,56	260	398	435	291	7095	3,84	272	3,59	255	C99														
AP N C	TUNECHODY	118	295	7116	3,98	283	3,26	232	27/18	207	294	8033	3,82	307	3,24	260	401	325	294	7700	3,88	299	3,25	250	C90														
004940	CHOV PRVNI ZEMEDELSKA A.S	118	295	7116	3,98	283	3,26	232	27/18	207	294	8033	3,82	307	3,24	260	401	325	294	7700	3,88	299	3,25	250															
AP N H	VODERADY 15	14	303	8650	4,12	356	3,09	267	26/22	47	304	9990	4,04	404	3,17	317	430	61	304	9682	4,06	393	3,15	305	H96														
007586	CHOV RENCIN MARCEL	14	303	8650	4,12	356	3,09	267	26/22	47	304	9990	4,04	404	3,17	317	430	61	304	9682	4,06	393	3,15	305															
AP H C	KROUNA K174	48	299	6884	3,90	269	3,50	241	30/15	115	295	7950	3,80	302	3,39	269	389	163	296	7636	3,82	292	3,42	261	C100														
004928	CHOV ROL.DRUZSTVO KROUNA	48	299	6884	3,90	269	3,50	241	30/15	115	295	7950	3,80	302	3,39	269	389	163	296	7636	3,82	292	3,42	261															
AP H C	CERVENA VODA K174	15	291	4492	3,87	174	3,37	151	34/14	57	290	5491	4,10	225	3,45	189	380	72	291	5283	4,06	214	3,43	181	C100														
AP H C	CERVENA VODA VKK	59	289	4484	4,20	188	3,53	158	34/14	170	287	5239	4,18	219	3,52	184	376	229	288	5045	4,18	211	3,52	178	C100														
007602	CHOV ROL.SPOLECNOST S.R.O	74	289	4486	4,13	185	3,50	157	34/14	227	288	5302	4,16	221	3,50	186	377	301	288	5102	4,15	212	3,50	178	C100														
AA N P	LIBECINA-KRAVIN	13	293	8201	3,97	326	3,54	291	414	13	293	8201	3,97	326	3,54	291	414	13	293	8201	3,97	326	3,54	291	C95														
007627	CHOV SEGAS A.S.	13	293	8201	3,97	326	3,54	291	414	13	293	8201	3,97	326	3,54	291	414	13	293	8201	3,97	326	3,54	291															
AP N C	HOLICE K II	52	297	6876	3,89	268	3,49	240	27/20	169	295	8251	3,79	313	3,45	285	395	221	295	7927	3,81	302	3,46	274	I80C20														
AA N C	HORNI ROVEN VKK	64	297	6335	3,98	252	3,46	219	26/14	159	291	7415	3,92	290	3,46	256	389	223	292	7105	3,93	279	3,46	246	C50I39														
051969	CHOV SOLVIT S.R.O.	116	297	6577	3,94	259	3,47	229	26/30	328	293	7846	3,85	302	3,45	271	392	444	294	7514	3,87	291	3,46	260	I58C36														

		P R V N I L A K T A C E											DRUHE A DALSI LAKTACE					V S E C H N Y L A K T A C E																																	
		1	2	3	4	5	6	7	8	9	10	11	12	13	14	15	16	17	18	19	20	21	22	23	24	25	26	27	28	29																					
KRAJ VYSOCINA																																																			
AP 064156	H C CHOV	197	297	6944	4,01	278	3,67	255	26/24	379	292	8144	4,09	333	3,65	297	383	576	294	7733	4,06	314	3,66	283	C99	281	296	6858	4,00	274	3,64	250	26/26	564	292	8084	4,01	324	3,59	290	381	845	293	7677	4,01	308	3,61	277	C99		
AP 061950	H H CHOV	117	292	7404	3,84	284	3,26	241	26/12	133	295	8453	3,78	319	3,20	270	393	250	294	7962	3,80	303	3,22	257	H98	112	286	7213	3,74	269	3,31	239	26/24	152	288	9092	3,63	330	3,19	290	436	264	287	8295	3,67	304	3,23	268	H95		
	P CHOV	229	289	7311	3,79	277	3,28	240	26/18	285	291	8794	3,70	325	3,19	281	416	514	291	8133	3,73	304	3,23	263	H96																										
AA 003902	H P CHOV	69	286	6837	4,18	286	3,45	236	29/11	141	291	8070	4,29	346	3,35	271	412	210	290	7665	4,26	326	3,38	259	C60A19	69	286	6837	4,18	286	3,45	236	29/11	141	291	8070	4,29	346	3,35	271	412	210	290	7665	4,26	326	3,38	259			
AP 003903	H C CHOV	15	293	6486	4,17	270	3,37	219	28/30	74	289	8181	3,97	325	3,41	279	389	89	290	7896	4,00	316	3,40	269	C100	AP 003903	H C CHOV	21	291	6106	4,19	256	3,43	210	28/28	56	294	7458	3,83	286	3,37	251	406	77	293	7089	3,91	277	3,38	240	C99
	P CHOV	36	292	6265	4,18	262	3,40	213	28/29	130	291	7870	3,91	308	3,39	267	397	166	291	7522	3,96	298	3,39	255	C100																										
AP 030764	H C CHOV	121	291	6688	4,09	274	3,57	239	27/22	258	294	7494	4,16	312	3,53	265	380	379	293	7237	4,14	300	3,54	256	C90	AP 030764	H C CHOV	21	290	5921	4,36	258	3,56	211	27/19	43	285	6014	4,31	259	3,58	215	406	64	287	5983	4,32	259	3,57	214	C86K12
	P CHOV	142	291	6575	4,13	271	3,57	235	27/21	301	293	7283	4,18	304	3,54	257	384	443	292	7056	4,16	294	3,55	250	C89																										
AP 064172	H C CHOV	9	304	5412	4,10	222	3,46	187	29/22	105	299	6466	4,10	265	3,47	225	417	114	300	6383	4,10	262	3,47	222	C97	AP 064172	H C CHOV	9	304	5412	4,10	222	3,46	187	29/22	105	299	6466	4,10	265	3,47	225	417	114	300	6383	4,10	262	3,47	222	
	P CHOV	1	305	8271	3,29	272	3,36	278	35/09	16	299	9499	3,89	370	3,37	320	413	17	299	9426	3,86	364	3,37	318	H100																										
AA 061952	H C CHOV	95	300	7532	3,91	295	3,47	261	25/25	145	298	8648	3,80	329	3,47	300	410	240	299	8206	3,84	315	3,47	285	C100	AA 061952	H C CHOV	95	300	7532	3,91	295	3,47	261	25/25	145	298	8648	3,80	329	3,47	300	410	240	299	8206	3,84	315	3,47	285	
	P CHOV	105	299	7087	4,10	290	3,60	255	29/22	194	298	8094	4,08	330	3,50	283	372	299	298	7741	4,08	316	3,53	273	C91																										
AA 060830	H H CHOV	115	297	9599	3,95	379	3,36	322	24/14	244	298	10879	4,01	436	3,36	366	394	359	298	10469	3,99	418	3,36	352	H100	AA 060830	H H CHOV	113	300	9294	3,93	365	3,42	317	24/13	204	300	10567	4,01	423	3,43	362	386	317	300	10113	3,98	403	3,42	346	H99
	P CHOV	228	299	9447	3,94	372	3,39	320	24/13	448	299	10737	4,01	430	3,39	364	390	676	299	10302	3,99	411	3,39	349	H100																										
AP 003908	H P CHOV	63	293	8240	3,91	322	3,62	299	28/03	130	291	9627	3,78	364	3,53	340	393	193	291	9175	3,82	350	3,56	327	H79K15	AP 003908	H P CHOV	63	293	8240	3,91	322	3,62	299	28/03	130	291	9627	3,78	364	3,53	340	393	193	291	9175	3,82	350	3,56	327	
	P CHOV	55	300	8382	4,00	335	3,41	286	26/03	80	299	9138	4,18	382	3,38	309	403	135	300	8830	4,11	363	3,40	300	H100																										
AA 060840	H P CHOV	104	299	8970	4,13	371	3,35	301	26/19	138	302	9955	4,21	420	3,29	328	412	242	301	9532	4,18	399	3,32	316	H98	AA 060840	H P CHOV	159	299	8767	4,09	358	3,37	296	26/13	218	301	9655	4,20	406	3,32	321	409	377	300	9281	4,16	386	3,34	310	H99
	P CHOV	37	302	9459	3,65	345	3,38	319	24/20	86	303	11347	3,49	396	3,31	375	406	123	303	10779	3,53	381	3,32	358	H99																										
AP 064150	H C CHOV	77	286	5689	3,98	226	3,26	185	27/14	170	284	7110	3,91	278	3,24	230	367	247	285	6667	3,93	262	3,24	216	C99	AP 064150	H C CHOV	84	299	6408	3,85	247	3,41	219	28/13	206	296	7798	3,83	298	3,33	260	382	290	297	7396	3,83	283	3,35	248	C99
	P CHOV	161	293	6065	3,91	237	3,34	203	27/30	376	291	7487	3,86	289	3,29	246	375	537	292	7061	3,87	273	3,30	233	C99																										
AP 061960	H C CHOV	47	297	6141	4,14	254	3,52	216	32/04	125	293	7399	3,96	293	3,51	260	398	172	294	7055	4,01	283	3,51	248	C90	AP 061960	H C CHOV	47	297	6141	4,14	254	3,52	216	32/04	125	293	7399	3,96	293	3,51	260	398	172	294	7055	4,01	283	3,51	248	
	P CHOV	28	302	6530	4,02	262	3,25	213	33/29	54	298	7190	3,85	277	3,29	236	423	82	299	6965	3,90	272	3,28	228	C94																										
AP 064187	H P CHOV	133	294	7612	3,92	298	3,34	254	24/17	235	296	9390	3,83	359	3,23	304	409	368	296	8748	3,86	337	3,27	286	H88	AP 064187	H P CHOV	133	294	7612	3,92	298	3,34	254	24/17	235	296	9390	3,83	359	3,23	304	409	368	296	8748	3,86	337	3,27	286	
	P CHOV	133	294	7612	3,92	298	3,34	254	24/17	235	296	9390	3,83	359	3,23	304	409	368	296	8748	3,86	337	3,27	286																											

		P R V N I L A K T A C E											DRUHE A DALSI LAKTACE											V S E C H N Y L A K T A C E										
		1	2	3	4	5	6	7	8	9	10	11	12	13	14	15	16	17	18	19	20	21	22	23	24	25	26	27	28	29				
KRAJ VYSOCINA																																		
AP	H C	ODRANEC	70	298	5305	4,13	219	3,43	182	29/15	165	295	6337	4,10	260	3,46	219	374	235	296	6030	4,11	248	3,45	208	C99								
AP	H C	VECOV SCH	41	303	5420	3,84	208	3,29	178	30/12	62	297	6152	3,88	239	3,32	204	421	103	299	5861	3,87	227	3,31	194	C99								
064190	CHOV	ZEM.DRUZSTVO VRCHY	111	300	5348	4,02	215	3,37	180	29/26	227	296	6287	4,05	254	3,42	215	387	338	297	5978	4,04	241	3,41	204	C99								
AA	H C	LITOHOR	62	300	6920	4,06	281	3,48	241	27/06	88	297	7417	4,20	312	3,49	259	407	150	298	7211	4,15	299	3,49	251	C99								
061883	CHOV	ZEM.SP.LITOHOR SRO	62	300	6920	4,06	281	3,48	241	27/06	88	297	7417	4,20	312	3,49	259	407	150	298	7211	4,15	299	3,49	251									
AA	H H	MARTINICE	53	301	8961	4,03	361	3,41	306	24/19	95	300	10917	4,09	447	3,35	366	422	148	301	10216	4,07	416	3,37	344	H100								
AA	H H	VIDEN	63	302	9505	3,89	370	3,39	322	25/00	122	300	11235	3,90	439	3,34	375	421	185	301	10646	3,90	415	3,35	357	H100								
064166	CHOV	ZEMAS AG,A.S.	116	302	9256	3,95	366	3,40	315	24/25	217	300	11096	3,99	442	3,34	371	421	333	301	10455	3,98	416	3,36	351	H100								
AP	H C	NADEJOV	39	302	6039	4,17	252	3,46	209	26/22	73	300	6957	4,04	281	3,44	239	420	112	301	6638	4,08	271	3,45	229	C91								
AP	H C	VKK ZHOR K I	140	302	6982	4,11	287	3,53	247	27/14	234	300	8090	3,94	319	3,48	282	402	374	301	7675	4,00	307	3,50	269	C92								
060846	CHOV	ZEMED.SPOL.ZHOR A.S.	179	302	6777	4,12	279	3,52	239	27/10	307	300	7820	3,96	310	3,47	272	406	486	301	7436	4,01	299	3,49	259	C92								
AP	H P	LIPA	83	295	8182	3,92	321	3,52	288	24/18	116	293	9688	3,78	366	3,40	329	392	199	294	9060	3,83	347	3,44	312	H98								
003891	CHOV	ZEMEDELKA A.S. LIPA	83	295	8182	3,92	321	3,52	288	24/18	116	293	9688	3,78	366	3,40	329	392	199	294	9060	3,83	347	3,44	312									
AA	H H	KRASNA HORA-NOVY K.	71	299	8117	3,72	302	3,30	268	23/22	159	299	9088	3,79	345	3,36	305	419	230	299	8788	3,77	332	3,34	294	H96								
003888	CHOV	ZEMEDELKA AS K.HORA	71	299	8117	3,72	302	3,30	268	23/22	159	299	9088	3,79	345	3,36	305	419	230	299	8788	3,77	332	3,34	294									
AP	H P	HNEVKOVICE	90	300	8478	3,93	333	3,40	289	24/22	166	298	9632	3,87	373	3,36	323	404	256	298	9227	3,89	359	3,37	311	H100								
AP	H P	KOZLI	105	299	7789	4,01	313	3,46	270	24/16	165	297	9223	3,88	358	3,40	313	402	270	298	8665	3,93	340	3,42	296	H100								
003887	CHOV	ZEMKO KOZLI A.S.	195	299	8107	3,97	322	3,44	278	24/19	331	298	9428	3,88	366	3,38	318	403	526	298	8938	3,91	349	3,40	304	H100								
AP	H C	JEMNICE	2	269	4797	4,53	218	3,11	149	30/14	9	276	5465	4,18	229	3,19	174	415	11	275	5344	4,24	227	3,18	170	C98								
061894	CHOV	ZEOS SP.SRO JEMNICE	2	269	4797	4,53	218	3,11	149	30/14	9	276	5465	4,18	229	3,19	174	415	11	275	5344	4,24	227	3,18	170									
AP	H Q	KAMENICKA	60	296	8698	3,79	330	3,30	287	27/01	128	297	9450	3,99	377	3,37	318	417	188	297	9210	3,93	362	3,35	308	H73C20								
060833	CHOV	ZEOS KAMENICE S.R.O.	60	296	8698	3,79	330	3,30	287	27/01	128	297	9450	3,99	377	3,37	318	417	188	297	9210	3,93	362	3,35	308									
AA	H H	STITNE IV	60	303	8562	4,17	357	3,41	292	25/28	126	303	9242	4,13	381	3,37	311	405	186	303	9022	4,14	373	3,38	305	H96								
030758	CHOV	ZEOS-L-SRO-LITKOVICE	60	303	8562	4,17	357	3,41	292	25/28	126	303	9242	4,13	381	3,37	311	405	186	303	9022	4,14	373	3,38	305									
AP	H H	PAVLOV	215	301	10602	3,54	375	3,35	355	25/03	460	299	12469	3,57	446	3,30	411	390	675	300	11874	3,56	423	3,31	393	H100								
AP	H H	RADOSTIN	222	303	10595	3,65	386	3,31	351	24/17	379	302	12187	3,65	444	3,33	405	386	601	303	11599	3,65	423	3,32	385	H100								
064177	CHOV	ZERAS A.S.	437	302	10599	3,59	381	3,33	353	24/25	839	300	12342	3,61	445	3,31	409	388	1276	301	11745	3,60	423	3,32	390	H100								
AA	H -	TASOV 252	2	305	4042	4,59	186	3,19	129	26/22	29	297	4823	4,17	201	3,23	156	455	31	298	4773	4,19	200	3,23	154	C80								
176154	CHOV	ZEZULA JAROSLAV	2	305	4042	4,59	186	3,19	129	26/22	29	297	4823	4,17	201	3,23	156	455	31	298	4773	4,19	200	3,23	154									
AP	H H	BOZEJOV NKP-KRAVY	101	302	9857	3,62	357	3,28	323	24/12	177	299	11454	3,47	398	3,23	370	407	278	300	10874	3,52	383	3,24	353	H98								
030770	CHOV	ZOD BOZEJOV	101	302	9857	3,62	357	3,28	323	24/12	177	299	11454	3,47	398	3,23	370	407	278	300	10874	3,52	383	3,24	353									
AA	H C	CASLAVICE	119	299	7478	4,03	301	3,67	274	27/14	211	294	8095	4,05	328	3,55	288	423	330	296	7873	4,04	318	3,59	283	C98								
061936	CHOV	ZOD CASLAVICE,DRUZS.	119	299	7478	4,03	301	3,67	274	27/14	211	294	8095	4,05	328	3,55	288	423	330	296	7873	4,04	318	3,59	283									
AP	N C	RYBNICEK VKK-KU,INS	95	294	7036	3,84	270	3,53	249	29/01	153	289	7890	3,84	303	3,46	273	384	248	291	7563	3,84	290	3,48	264	C95								
003880	CHOV	ZOD HABRY	95	294	7036	3,84	270	3,53	249	29/01	153	289	7890	3,84	303	3,46	273	384	248	291	7563	3,84	290	3,48	264									
AP	H C	BONKOV	17	298	6140	4,12	253	3,55	218	26/17	23	293	7010	4,01	281	3,62	254	413	40	295	6640	4,05	269	3,59	238	C100								
AP	H C	HERALEC	24	287	5057	4,32	219	3,44	174	27/14	38	295	5966	4,27	255	3,54	211	399	62	292	5614	4,29	241	3,51	197	C99								
AP	H C	KOJECIN	24	290	5376	4,31	232	3,67	197	26/09	57	289	6519	4,28	279	3,60	235	397	81	289	6180	4,29	265	3,62	224	C98								
003882	CHOV	ZOD HERALEC	65	291	5458	4,26	232	3,56	194	26/24	118	292	6436	4,22	272	3,59	231	401	183	291	6089	4,23	258	3,58	218	C99								

		P R V N I L A K T A C E													DRUHE A DALSI LAKTACE					V S E C H N Y L A K T A C E											
		1	2	3	4	5	6	7	8	9	10	11	12	13	14	15	16	17	18	19	20	21	22	23	24	25	26	27	28	29	
JIHOMORAVSKY KRAJ																															
AA	N P	HEVLIN	137	299	6693	3,74	251	3,48	233	25/04	252	295	8079	3,67	296	3,45	279	414	389	297	7591	3,69	280	3,46	263	C53K29H16					
AA	N P	JEVISOVICE	179	302	7577	3,95	299	3,45	262	25/24	303	298	8370	3,89	326	3,45	289	405	482	300	8075	3,91	316	3,45	279	H55C29K17					
063671	CHOV	AGRO JEVISOVICE, A.S.	316	301	7194	3,86	278	3,46	249	25/15	555	297	8238	3,79	312	3,45	285	409	871	298	7859	3,81	300	3,46	272	C40H36K22					
AP	N H	TESANY	126	304	8753	3,82	335	3,38	296	22/23	188	303	9416	3,91	368	3,52	331	390	314	303	9150	3,88	355	3,47	317	H99					
060160	CHOV	AGRO MONET, A.S.	126	304	8753	3,82	335	3,38	296	22/23	188	303	9416	3,91	368	3,52	331	390	314	303	9150	3,88	355	3,47	317						
AA	N H	VNOROVY	121	299	9225	4,03	372	3,40	314	24/01	217	298	9693	4,19	407	3,41	330	393	338	298	9526	4,14	394	3,40	324	R71H29					
078409	CHOV	AGRO VNOROVY, A.S.	121	299	9225	4,03	372	3,40	314	24/01	217	298	9693	4,19	407	3,41	330	393	338	298	9526	4,14	394	3,40	324						
AP	N H	DRNHOLEC	131	301	8248	3,95	326	3,24	267	23/13	231	301	9358	4,01	375	3,25	304	402	362	301	8957	3,99	357	3,25	291	H99					
064164	CHOV	AGRO-MERIN, A.S.	131	301	8248	3,95	326	3,24	267	23/13	231	301	9358	4,01	375	3,25	304	402	362	301	8957	3,99	357	3,25	291						
AP	N C	MIROSLAV	40	304	6165	4,08	251	3,65	225	26/01	128	297	7282	3,83	279	3,56	259	392	168	298	7016	3,88	273	3,58	251	C83					
063674	CHOV	AGRODRUZST.MIROSLAV	40	304	6165	4,08	251	3,65	225	26/01	128	297	7282	3,83	279	3,56	259	392	168	298	7016	3,88	273	3,58	251						
AP	N H	LIPOV	60	301	8962	3,83	344	3,33	299	24/06	101	302	10050	3,79	381	3,30	332	412	161	302	9644	3,81	367	3,31	319	H99					
078401	CHOV	AGROLIP A.S. LIPOV	60	301	8962	3,83	344	3,33	299	24/06	101	302	10050	3,79	381	3,30	332	412	161	302	9644	3,81	367	3,31	319						
AP	N H	LETOSOV-KU,UE	116	302	8444	3,68	311	3,26	275	25/03	149	298	8417	3,78	318	3,28	276	440	265	300	8429	3,74	315	3,27	275	H97					
063482	CHOV	AGRONET NESOVICE, DR.	116	302	8444	3,68	311	3,26	275	25/03	149	298	8417	3,78	318	3,28	276	440	265	300	8429	3,74	315	3,27	275						
AP	N H	OPATOVICE	62	299	9108	3,78	344	3,31	302	24/07	125	301	10402	3,93	408	3,35	348	439	187	300	9973	3,88	387	3,34	333	H100					
063474	CHOV	AGROS VY-DEDICE A.S.	62	299	9108	3,78	344	3,31	302	24/07	125	301	10402	3,93	408	3,35	348	439	187	300	9973	3,88	387	3,34	333						
AP	N C	SUDICE	58	300	6372	4,05	258	3,55	226	26/10	91	300	7301	4,05	295	3,52	257	418	149	300	6940	4,05	281	3,53	245	C90					
AP	N C	VANOVICE	84	300	6396	4,05	259	3,52	225	25/26	242	299	7692	3,93	303	3,49	269	397	326	299	7358	3,96	291	3,50	257	C97					
059514	CHOV	AGROSPOL AD KNINICE	142	300	6386	4,05	259	3,53	226	26/02	333	299	7586	3,96	301	3,50	265	403	475	299	7227	3,99	288	3,51	253	C94					
AP	H C	ZAKRANY	24	291	7057	3,82	270	3,43	242	26/08	80	297	8493	3,89	330	3,40	289	389	104	295	8162	3,88	316	3,41	278	C100					
060175	CHOV	AZOS SP.SRO ZAKRANY	24	291	7057	3,82	270	3,43	242	26/08	80	297	8493	3,89	330	3,40	289	389	104	295	8162	3,88	316	3,41	278						
AP	N H	SLAPANICE-KU,UE	204	299	7985	3,97	317	3,42	273	23/19	408	300	9535	4,03	384	3,38	323	395	612	300	9018	4,01	362	3,39	306	H100					
AP	N P	VINICNE SUMICE-KU	145	298	7898	3,85	304	3,43	271	23/25	186	299	9484	3,80	360	3,41	323	399	331	299	8789	3,82	336	3,42	300	H96					
060172	CHOV	BONAGRO, A.S.	349	299	7949	3,92	311	3,42	272	23/22	594	300	9519	3,96	377	3,39	323	396	943	299	8938	3,95	353	3,40	304	H99					
AA	N H	KRENOVICE	17	299	8421	4,10	345	3,26	275	25/01	35	298	10142	4,01	407	3,29	334	425	52	299	9579	4,04	387	3,28	314	H100					
063465	CHOV	DRAPAL STANISLAV ING	17	299	8421	4,10	345	3,26	275	25/01	35	298	10142	4,01	407	3,29	334	425	52	299	9579	4,04	387	3,28	314						
AP	H C	OCHOZ	21	288	5011	3,94	197	3,31	166	35/20	39	286	5929	3,96	235	3,25	193	418	60	287	5608	3,95	222	3,27	183	C86K13					
059521	CHOV	DV OCHOZ-BELEC	21	288	5011	3,94	197	3,31	166	35/20	39	286	5929	3,96	235	3,25	193	418	60	287	5608	3,95	222	3,27	183						
AA	N C	RICANY - KRAVIN	267	296	6100	3,91	238	3,56	217	27/25	462	298	7797	3,81	297	3,56	277	392	729	297	7175	3,84	276	3,56	255	C100					
060167	CHOV	GENAGRO RICANY, A.S.	267	296	6100	3,91	238	3,56	217	27/25	462	298	7797	3,81	297	3,56	277	392	729	297	7175	3,84	276	3,56	255						
AA	H -	LUBNE, 5	9	291	4800	4,35	209	3,24	155	37/05	28	297	6531	4,24	277	3,09	202	429	37	295	6110	4,26	260	3,11	190	C39H39K22					
064123	CHOV	KARMAZIN PAVEL	9	291	4800	4,35	209	3,24	155	37/05	28	297	6531	4,24	277	3,09	202	429	37	295	6110	4,26	260	3,11	190						
AA	N P	BOZICE 412	20	294	7630	3,77	287	3,41	260	25/04	33	283	9151	3,85	352	3,38	310	400	53	287	8577	3,82	328	3,39	291	C97					
181398	CHOV	KLICOVA LENKA	20	294	7630	3,77	287	3,41	260	25/04	33	283	9151	3,85	352	3,38	310	400	53	287	8577	3,82	328	3,39	291						
AP	H C	KRASENSKO	67	295	5970	4,14	247	3,55	212	30/17	226	297	7462	4,12	308	3,46	258	414	293	296	7121	4,13	294	3,48	248	C97					
063481	CHOV	KOJAL KRASENSKO, DRU.	67	295	5970	4,14	247	3,55	212	30/17	226	297	7462	4,12	308	3,46	258	414	293	296	7121	4,13	294	3,48	248						
AP	H -	NELEPEC, 3	6	302	3904	4,30	168	3,49	136	30/00	19	298	4626	3,84	178	3,37	156	404	25	299	4452	3,94	175	3,40	151	C100					
094915	CHOV	KROPACKOVA RENATA	6	302	3904	4,30	168	3,49	136	30/00	19	298	4626	3,84	178	3,37	156	404	25	299	4452	3,94	175	3,40	151						

		P R V N I L A K T A C E											DRUHE A DALSI LAKTACE											V S E C H N Y L A K T A C E										
		1	2	3	4	5	6	7	8	9	10	11	12	13	14	15	16	17	18	19	20	21	22	23	24	25	26	27	28	29				
OLOMOUCKY KRAJ																																		
AP	N C	DOLOPLAZY VKK	58	300	4696	4,46	209	3,66	172	28/22	114	303	5702	4,22	240	3,72	212	435	172	302	5363	4,29	230	3,70	199	C100								
084318	CHOV	ZD DOLOPLAZY	58	300	4696	4,46	209	3,66	172	28/22	114	303	5702	4,22	240	3,72	212	435	172	302	5363	4,29	230	3,70	199									
AA	N P	DREVOHOSTICE 202	87	297	6461	3,95	255	3,60	233	27/22	158	293	7639	3,83	292	3,47	265	427	245	295	7221	3,87	279	3,51	254	C78R17								
085382	CHOV	ZD DREVOHOSTICE	87	297	6461	3,95	255	3,60	233	27/22	158	293	7639	3,83	292	3,47	265	427	245	295	7221	3,87	279	3,51	254									
AA	N H	BOLELOUC VKK	223	297	8617	3,51	303	3,14	271	23/24	292	295	10275	3,47	357	3,13	321	404	515	296	9557	3,49	333	3,13	299	H100								
084319	CHOV	ZD DUB NAD MORAVOU	223	297	8617	3,51	303	3,14	271	23/24	292	295	10275	3,47	357	3,13	321	404	515	296	9557	3,49	333	3,13	299									
AA	N P	HANOVICE VKK	142	300	8951	3,85	344	3,40	304	23/16	208	299	9691	3,83	371	3,40	329	408	350	299	9391	3,84	360	3,40	319	H99								
084320	CHOV	ZD HANOVICE	142	300	8951	3,85	344	3,40	304	23/16	208	299	9691	3,83	371	3,40	329	408	350	299	9391	3,84	360	3,40	319									
AA	N P	HNOJICE VKK	72	301	9371	3,70	347	3,38	317	25/06	114	297	11113	3,60	401	3,29	365	412	186	299	10439	3,64	380	3,32	347	H92								
084322	CHOV	ZD HNOJICE	72	301	9371	3,70	347	3,38	317	25/06	114	297	11113	3,60	401	3,29	365	412	186	299	10439	3,64	380	3,32	347									
AA	H H	BUKOVICE K240	115	298	7567	3,92	296	3,24	245	27/09	178	299	8833	3,87	341	3,22	284	428	293	299	8336	3,88	324	3,23	269	H99								
AA	H H	DOMASOV	60	292	6234	3,89	242	3,20	199	27/01	104	295	7796	3,76	294	3,15	246	440	164	294	7224	3,80	275	3,17	229	H98								
088722	CHOV	ZD JESENÍK	175	296	7110	3,91	278	3,23	230	27/06	282	297	8450	3,83	324	3,19	270	433	457	297	7937	3,86	306	3,21	254	H99								
AP	N P	KLENOVICE-PORODNA	187	300	8321	3,61	300	3,34	278	23/30	246	297	9403	3,68	346	3,35	315	379	433	299	8936	3,65	326	3,35	299	H86								
061522	CHOV	ZD KLENOVICE	187	300	8321	3,61	300	3,34	278	23/30	246	297	9403	3,68	346	3,35	315	379	433	299	8936	3,65	326	3,35	299									
AP	N P	KOKORY K 174	83	293	7420	4,03	299	3,35	248	25/17	125	290	8725	4,15	362	3,35	292	410	208	292	8204	4,11	337	3,35	275	H64C15R12								
085388	CHOV	ZD KOKORY	83	293	7420	4,03	299	3,35	248	25/17	125	290	8725	4,15	362	3,35	292	410	208	292	8204	4,11	337	3,35	275									
AP	H -	LIPOVA	26	295	5255	4,45	234	3,50	184	30/14	48	291	6144	4,46	274	3,54	217	408	74	292	5832	4,46	260	3,53	206	C94								
061506	CHOV	ZD LIPOVA	26	295	5255	4,45	234	3,50	184	30/14	48	291	6144	4,46	274	3,54	217	408	74	292	5832	4,46	260	3,53	206									
AP	N C	DOMAMYSLICE	28	297	6652	3,82	254	3,37	224	26/28	118	293	7235	3,83	277	3,42	248	417	146	294	7124	3,83	273	3,41	243	C75K13								
061521	CHOV	ZD MORAVAN-PROSTEJOV	28	297	6652	3,82	254	3,37	224	26/28	118	293	7235	3,83	277	3,42	248	417	146	294	7124	3,83	273	3,41	243									
AP	N P	MYSLEJOVICE	91	294	5645	4,54	256	3,66	207	25/06	111	294	6597	4,39	290	3,62	239	414	202	294	6168	4,45	275	3,63	224	R48C35K16								
061529	CHOV	ZD MYSLEJOVICE, DRUZ.	91	294	5645	4,54	256	3,66	207	25/06	111	294	6597	4,39	290	3,62	239	414	202	294	6168	4,45	275	3,63	224									
AP	H H	PARTUTOVICE K1	64	298	9023	3,86	348	3,24	292	24/29	87	300	10601	3,79	402	3,21	341	433	151	299	9932	3,82	379	3,22	320	H100								
085390	CHOV	ZD PARTUTOVICE	64	298	9023	3,86	348	3,24	292	24/29	87	300	10601	3,79	402	3,21	341	433	151	299	9932	3,82	379	3,22	320									
AP	N H	RENOTY VKK	40	300	7741	3,65	282	3,38	261	24/01	69	299	8725	3,64	318	3,37	294	421	109	300	8364	3,65	305	3,37	282	H100								
084331	CHOV	ZD RENOTY-DETRICHOV	40	300	7741	3,65	282	3,38	261	24/01	69	299	8725	3,64	318	3,37	294	421	109	300	8364	3,65	305	3,37	282									
AA	N H	LOUCANY VKK	202	296	8045	3,88	312	3,37	271	24/15	248	297	9789	3,89	381	3,31	324	403	450	297	9006	3,89	350	3,34	300	H98								
084327	CHOV	ZD SENICE NA HANE	202	296	8045	3,88	312	3,37	271	24/15	248	297	9789	3,89	381	3,31	324	403	450	297	9006	3,89	350	3,34	300									
AP	N C	SMRZICE	52	294	6195	4,05	251	3,61	224	26/10	109	294	7027	4,09	287	3,59	252	398	161	294	6758	4,08	275	3,60	243	C86								
061540	CHOV	ZD SMRZICE	52	294	6195	4,05	251	3,61	224	26/10	109	294	7027	4,09	287	3,59	252	398	161	294	6758	4,08	275	3,60	243									
AA	N H	TESETICE VKK	85	300	7862	3,78	298	3,28	258	24/21	160	299	9532	3,73	356	3,29	313	421	245	300	8952	3,75	335	3,28	294	H100								
084335	CHOV	ZD TESETICE	85	300	7862	3,78	298	3,28	258	24/21	160	299	9532	3,73	356	3,29	313	421	245	300	8952	3,75	335	3,28	294									
AP	N P	PRIKAZY VKK	119	300	8269	3,88	321	3,32	275	24/10	199	298	8951	3,85	344	3,40	304	406	318	299	8696	3,86	336	3,37	293	H99								
AP	N P	UNCOVICE VKK	100	297	8452	3,94	333	3,29	278	25/22	209	298	9426	3,82	360	3,34	315	424	309	298	9111	3,85	351	3,32	303	H98								
084326	CHOV	ZD UNCOVICE	219	298	8352	3,91	326	3,31	276	24/30	408	298	9195	3,83	352	3,37	310	415	627	298	8900	3,86	343	3,35	298	H99								
AP	N H	VRAHOVICE	59	302	8150	3,92	319	3,45	281	24/19	120	300	9013	3,94	355	3,43	310	436	179	301	8729	3,94	344	3,44	300	H99								
061538	CHOV	ZD VRAHOVICE	59	302	8150	3,92	319	3,45	281	24/19	120	300	9013	3,94	355	3,43	310	436	179	301	8729	3,94	344	3,44	300									

P R V N I L A K T A C E										D R U H E A D A L S I L A K T A C E										V S E C H N Y L A K T A C E									
1	2	3	4	5	6	7	8	9	10	11	12	13	14	15	16	17	18	19	20	21	22	23	24	25	26	27	28	29	
ZLINSKY KRAJ																													
AP 078658	N	P	STRIZOVICE VKK		229	300	8414	3,74	315	3,44	289	25/29	402	298	9329	3,68	343	3,41	318	403	631	299	8997	3,70	333	3,42	307	H97	
078658	CHOV	VP	KVASICKO A.S.		229	300	8414	3,74	315	3,44	289	25/29	402	298	9329	3,68	343	3,41	318	403	631	299	8997	3,70	333	3,42	307		
AP 078657	N	P	NEMCICE K 240		99	300	7500	4,25	318	3,42	256	26/14	153	299	8470	4,34	368	3,47	294	433	252	300	8089	4,31	348	3,45	279	R88H12	
078657	CHOV	VP	MORAVAN,A.S.		99	300	7500	4,25	318	3,42	256	26/14	153	299	8470	4,34	368	3,47	294	433	252	300	8089	4,31	348	3,45	279		
VYSLEDKY ZA ZLINSKY KRAJ																													
					4796	300	8316	3,89	324	3,35	278	25/03	8341	299	9583	3,91	375	3,33	319	415	13137	299	9120	3,90	356	3,34	304	H87	
MORAVSKOSLEZSKY KRAJ																													
AP 084702	H	P	BRANKA U OPAVY		185	295	8888	3,95	351	3,28	292	23/13	316	297	10634	3,86	410	3,18	338	411	501	296	9989	3,89	388	3,21	321	H100	
084702	CHOV	VP	1.HRADECKA ZEMED. AS		185	295	8888	3,95	351	3,28	292	23/13	316	297	10634	3,86	410	3,18	338	411	501	296	9989	3,89	388	3,21	321		
AP 084704	N	C	KRUZBERK		44	295	5424	4,10	223	3,26	177	26/00	88	294	6555	4,00	262	3,25	213	427	132	294	6178	4,03	249	3,25	201	C69H19K12	
084704	CHOV	AG	DRUZSTVO KRUZBERK		44	295	5424	4,10	223	3,26	177	26/00	88	294	6555	4,00	262	3,25	213	427	132	294	6178	4,03	249	3,25	201		
AP 082451	H	H	GUTY		18	303	7155	4,03	288	3,25	233	25/22	60	301	7534	3,95	298	3,24	244	475	18	303	7155	4,03	288	3,25	233	H91	
	AP	H	H	KARPENTNA	26	299	6936	3,81	265	3,20	222	24/19	86	300	7353	3,91	288	3,23	238	448	86	300	7353	3,91	288	3,23	238	H97	
	AP	H	H	NEBORY	27	288	6585	3,89	256	3,15	208	24/19	54	300	8873	3,78	336	3,22	286	448	81	296	8110	3,81	309	3,20	260	H99	
	AP	H	H	VENDRYNE VKK	90	293	6369	3,98	254	3,24	206	25/04	188	297	7681	3,92	301	3,21	246	447	278	296	7256	3,94	286	3,22	233	H98	
082451	CHOV	AGRICOO	TRINEC A.S.		161	294	6584	3,94	260	3,22	212	25/01	302	298	7865	3,90	307	3,22	253	453	463	297	7419	3,91	290	3,22	239	H97	
AP 084689	N	P	BRUMOVICE K100		139	301	9235	3,52	325	3,28	303	24/04	211	300	10654	3,59	383	3,33	354	420	350	300	10090	3,57	360	3,31	334	H100	
084689	CHOV	AGRIMEX	S.R.O.		139	301	9235	3,52	325	3,28	303	24/04	211	300	10654	3,59	383	3,33	354	420	350	300	10090	3,57	360	3,31	334		
AP 082448	N	H	PROSKOVICE		17	302	6075	3,80	231	3,09	188	28/06	37	302	6939	4,08	283	3,20	222	462	54	302	6667	4,00	267	3,17	211	H85K15	
082448	CHOV	AGRO	ST.BELA S.R.O.		17	302	6075	3,80	231	3,09	188	28/06	37	302	6939	4,08	283	3,20	222	462	54	302	6667	4,00	267	3,17	211		
AP 083573	H	P	LIBHOST K3		158	297	8132	3,91	318	3,53	287	24/13	287	295	9523	3,79	361	3,44	328	400	445	296	9029	3,82	345	3,47	313	H93	
	AP	H	H	SUCHDOL VKK	252	294	8779	3,76	330	3,38	297	23/26	363	298	10129	3,79	384	3,32	337	411	615	296	9576	3,78	362	3,35	320	H98	
083573	CHOV	AGRO	CETA S.R.O.		410	295	8530	3,82	325	3,44	293	24/02	650	297	9862	3,79	374	3,37	333	406	1060	296	9346	3,80	355	3,40	318	H96	
AP 084679	N	H	HLUCIN		48	302	8732	3,70	323	3,21	280	23/13	98	302	10352	3,75	388	3,21	333	442	146	302	9819	3,73	366	3,21	316	H100	
084679	CHOV	AGROZEA,	SPOL.S R.O.		48	302	8732	3,70	323	3,21	280	23/13	98	302	10352	3,75	388	3,21	333	442	146	302	9819	3,73	366	3,21	316		
AA 082449	H	H	SKALICE		143	303	9681	3,97	384	3,40	329	26/04	189	299	10158	4,03	410	3,42	348	432	332	301	9952	4,01	399	3,41	340	H99	
082449	CHOV	BESKYDAGRO	PALKOVICE		143	303	9681	3,97	384	3,40	329	26/04	189	299	10158	4,03	410	3,42	348	432	332	301	9952	4,01	399	3,41	340		
AT 083389	N	-	MOSTY, SKOLNI 27		2	305	6419	3,39	218	3,05	196	27/06	3	305	6435	4,18	269	3,11	200	396	5	305	6428	3,86	248	3,09	199	H60C40	
083389	CHOV	BRANNY	KAREL		2	305	6419	3,39	218	3,05	196	27/06	3	305	6435	4,18	269	3,11	200	396	5	305	6428	3,86	248	3,09	199		
AP 084703	N	H	KOBERICE 202 K3		90	297	8463	4,00	338	3,21	271	23/26	117	298	9942	3,87	385	3,20	318	430	207	298	9299	3,92	364	3,20	298	H100	
084703	CHOV	CETA	S.R.O.		90	297	8463	4,00	338	3,21	271	23/26	117	298	9942	3,87	385	3,20	318	430	207	298	9299	3,92	364	3,20	298		
AP 082438	H	H	PRAZMO		25	299	5887	4,07	240	3,07	181	32/27	43	298	6742	4,21	284	3,11	210	445	68	298	6428	4,16	268	3,09	199	H91	
082438	CHOV	DRUZSTVO	RASKOVICE		25	299	5887	4,07	240	3,07	181	32/27	43	298	6742	4,21	284	3,11	210	445	68	298	6428	4,16	268	3,09	199		
AP 084696	H	H	KYJOVICE		50	300	9262	3,72	345	3,21	298	23/18	85	302	10962	3,50	384	3,15	345	420	135	301	10333	3,57	369	3,17	327	H98	
084696	CHOV	DRUZSTVO	ZAGRA		50	300	9262	3,72	345	3,21	298	23/18	85	302	10962	3,50	384	3,15	345	420	135	301	10333	3,57	369	3,17	327		

		P R V N I L A K T A C E										DRUHE A DALSI LAKTACE										V S E C H N Y L A K T A C E									
		6	7	8	9	10	11	12	13	14	15	16	17	18	19	20	21	22	23	24	25	26	27	28	29						
MORAVSKOSLEZSKY KRAJ																															
AP 082419	H C	KUNCICE P.ONDR.219		20	296	5282	4,14	219	3,40	180	38/12	33	296	6974	4,09	286	3,33	232	389	53	296	6335	4,11	260	3,35	212	R75H15				
		SLANINA RUDOLF		20	296	5282	4,14	219	3,40	180	38/12	33	296	6974	4,09	286	3,33	232	389	53	296	6335	4,11	260	3,35	212					
AP 082044	H C	LESKOVEC N.MOR. SPOLAGRA S.R.O.		44	299	3887	4,02	156	3,21	125	29/20	60	297	4880	4,06	198	3,26	159	430	104	298	4460	4,04	180	3,24	144	C77H23				
				44	299	3887	4,02	156	3,21	125	29/20	60	297	4880	4,06	198	3,26	159	430	104	298	4460	4,04	180	3,24	144					
AP 083585	H H	JICINA EMF 520 STAROJICKO A.S.		278	294	9110	3,87	352	3,36	306	25/14	352	293	9735	3,95	384	3,44	335	388	630	293	9459	3,91	370	3,41	322	H100				
				278	294	9110	3,87	352	3,36	306	25/14	352	293	9735	3,95	384	3,44	335	388	630	293	9459	3,91	370	3,41	322					
AT 089951	H -	KRNOV - KOSTELEK STEFELA PAVEL		4	262	4281	3,99	171	3,10	133	33/28	4	270	4203	4,08	172	3,34	141	358	8	266	4242	4,03	171	3,22	137	H69K31				
				4	262	4281	3,99	171	3,10	133	33/28	4	270	4203	4,08	172	3,34	141	358	8	266	4242	4,03	171	3,22	137					
AA 082442	H H	TOSANOVICE VKK TOZOS SPOL S.R.O.		143	301	10088	3,81	384	3,28	331	24/04	210	300	11144	3,70	412	3,21	358	402	353	301	10716	3,74	401	3,24	347	H98				
				143	301	10088	3,81	384	3,28	331	24/04	210	300	11144	3,70	412	3,21	358	402	353	301	10716	3,74	401	3,24	347					
AA 060141	H H	BARTOSOVICE NK KUNIN- FARMA VFU BRNO		120	300	7940	3,74	297	3,28	261	24/13	162	301	9692	3,65	354	3,26	316	400	282	301	8947	3,68	330	3,27	292	H98				
				333	295	8004	3,76	301	3,30	264	22/21	460	296	9437	3,87	365	3,27	308	402	793	295	8835	3,83	338	3,28	290	H100				
				453	296	7987	3,75	300	3,30	263	23/04	622	297	9503	3,81	362	3,26	310	402	1075	297	8865	3,79	336	3,28	290	H99				
AA 082007	H P	BILCICE VINCENEC ALOIS		43	293	5188	3,84	199	3,33	173	28/20	122	294	6422	3,90	250	3,35	215	387	165	294	6100	3,89	237	3,34	204	C79H19				
				43	293	5188	3,84	199	3,33	173	28/20	122	294	6422	3,90	250	3,35	215	387	165	294	6100	3,89	237	3,34	204					
AP 084709	N P	JEZDKOVICE VOD STEBORICE		125	301	8856	3,89	344	3,24	287	22/28	213	299	10388	3,80	395	3,20	332	424	338	300	9821	3,83	376	3,21	315	H99				
				125	301	8856	3,89	344	3,24	287	22/28	213	299	10388	3,80	395	3,20	332	424	338	300	9821	3,83	376	3,21	315					
AA 082001	H P	HYNCICE KSP Z.P.AS M.ALBRECHTICE		59	296	5926	3,90	231	3,34	198	26/28	74	296	7074	3,83	271	3,29	232	408	133	296	6565	3,86	253	3,31	217	H59K28C13				
				59	296	5926	3,90	231	3,34	198	26/28	74	296	7074	3,83	271	3,29	232	408	133	296	6565	3,86	253	3,31	217					
AP 082046	H I	CABOVA ZAORAL PETR		21	305	6323	4,05	256	3,22	204	29/13	12	297	8574	3,89	334	3,10	266	552	33	302	7142	3,98	284	3,17	226	H68N26				
				21	305	6323	4,05	256	3,22	204	29/13	12	297	8574	3,89	334	3,10	266	552	33	302	7142	3,98	284	3,17	226					
AP 084701	N H	NEPLACHOVICE ZD HRANICAR LODENICE		234	299	9646	3,71	358	3,24	313	25/08	259	299	10526	3,74	393	3,26	343	429	493	299	10108	3,72	377	3,25	329	H100				
				234	299	9646	3,71	358	3,24	313	25/08	259	299	10526	3,74	393	3,26	343	429	493	299	10108	3,72	377	3,25	329					
AP 083584	N H	OLBRAMICE VKK ZD SLEZAN KLIMKOVICE		141	299	8660	3,49	302	3,30	286	23/28	248	299	10438	3,48	363	3,29	344	401	389	299	9794	3,48	341	3,30	323	H99				
				141	299	8660	3,49	302	3,30	286	23/28	248	299	10438	3,48	363	3,29	344	401	389	299	9794	3,48	341	3,30	323					
AA 082436	H H	KOZLOVICE 174-INS. ZD V KOZLOVICICH		25	297	5140	4,23	217	2,96	152	25/15	34	297	5298	4,38	232	3,17	168	414	59	297	5231	4,32	226	3,08	161	H97				
				25	297	5140	4,23	217	2,96	152	25/15	34	297	5298	4,38	232	3,17	168	414	59	297	5231	4,32	226	3,08	161					
AA 082439	H H	NOSOVICE-NIZNI LHOTY ZDV NOSOVICE		125	296	9555	3,79	362	3,31	316	23/17	238	299	10561	3,81	402	3,34	353	417	363	298	10215	3,80	389	3,33	340	H98				
				125	296	9555	3,79	362	3,31	316	23/17	238	299	10561	3,81	402	3,34	353	417	363	298	10215	3,80	389	3,33	340					
AP 084708	N H	KYLESOVICE K 234 ZEM.A.S.OPAVA-KYLES.		141	298	8602	3,62	311	3,28	282	24/08	252	299	9894	3,55	351	3,22	319	440	393	299	9431	3,57	337	3,24	306	H100				
				141	298	8602	3,62	311	3,28	282	24/08	252	299	9894	3,55	351	3,22	319	440	393	299	9431	3,57	337	3,24	306					
AP 082440	N -	BRUZOVICE ZEM.SPOLECZNOST S.R.O.		26	276	3898	4,08	159	3,18	124	27/25	73	279	4499	4,07	183	3,21	144	392	99	278	4342	4,07	177	3,20	139	C44K38H18				
				26	276	3898	4,08	159	3,18	124	27/25	73	279	4499	4,07	183	3,21	144	392	99	278	4342	4,07	177	3,20	139					
AP 083591	H H	LUBOMER ,FARMA ZEMEDELSKA AS SPALOV		126	298	9186	3,53	324	3,19	293	26/02	173	299	10803	3,53	382	3,15	340	409	299	299	10121	3,53	358	3,16	320	H100				
				126	298	9186	3,53	324	3,19	293	26/02	173	299	10803	3,53	382	3,15	340	409	299	299	10121	3,53	358	3,16	320					
AA 083590	N H	PUSTEJOV K240 ZEMSPOL STUDENKA A.S.		160	298	9817	3,59	352	3,17	312	24/03	408	296	10564	3,67	387	3,21	339	400	568	297	10354	3,65	378	3,20	331	H100				
				160	298	9817	3,59	352	3,17	312	24/03	408	296	10564	3,67	387	3,21	339	400	568	297	10354	3,65	378	3,20	331					



Laboratoř pro rozbor mléka Buštěhrad
Laboratory for milk analysis – address

Lidická 334, 273 43 Buštěhrad
tel.: +420 312 278 521,
fax: +420 312 250 323
e-mail: lrbustehrad@cmsch.cz

Adresa:
Address:

Českomoravská společnost chovatelů, a.s.
Czech Moravian Breeders' Corporation, Inc.
Benešovská 123
Hradištko pod Medníkem
252 09

Telefon: +420 257 896 444
Fax: +420 257 740 491
e-mail: cmsch@cmsch.cz
<http://www.cmsch.cz>

Laboratoř pro rozbor mléka Brno Tuřany
Laboratory for milk analysis – address

Popelova 53, 620 00 Brno – Tuřany
tel.: +420 545 219 143,
fax: +420 545 219 143
e-mail: lrmbrno@brn.czn.cz

Českomoravská společnost chovatelů, a.s.
Czech Moravian Breeders' Corporation, Inc.

